: fb.com/vaartha
WWW.VAARTHA.COM
epaper.vaartha.com

Published from Tirupathi, Vijayawada, Hyderabad, Visakhapatnam, Rajahmundry, Guntur, Nizamabad, Ongole, Warangal,Kadapa, Kurnool, Anantapur, Karimnagar, Mahabubnagar, Khammam, Nellore, Nalgonda, Tadepalligudem, Srikakulam

తెలుగు జాతీయ దినపత్రిక
వార్త

తిరుపతి
11-2-2025 మంగళవారం
సంపుటి: 31 సంచిక: 10
పేజీలు: 10+4 వెల: 6.50

సోమవారం ప్రయాగరాజ్‌లో త్రివేణిసంగమంవద్ద పుణ్యస్నానం ఆచరించి సూర్యునికి అర్ఘ్యమిస్తున్న రాష్ట్రపతి ముర్ము - '2'లో

సోమవారం ప్రయాగ్‌రాజ్‌కు వెళ్లేదారిలో స్తంభించిన ట్రాఫిక్ దృశ్యం

గంగకు జన..సాగరం!

ప్రయాగ్‌రాజ్‌వైపు 300 కి.మీ మేర అతి పొడవైన ట్రాఫిక్ జాం

మహాకుంభ్‌లో 50 కి.మీ దూరానికి 12 గంటల సమయం

మహాకుంభ్‌నగర్, ఫిబ్రవరి 10: ప్రపంచ స్థాయిలో అత్యంత భారీ ఎత్తున సాగుతున్న మహాకుంభ్‌మేళాకు వచ్చే వివిధ రాష్ట్రాల యాత్రీకుల రాకపెరుగుతుండటంతోట్రాఫిక్ రద్దీ పెరిగిపోయింది. వేలాదిమంది భక్తులు మహాకుంభ్‌కు రావాలని ప్రత్యేక వాహనాల్లో వస్తున్నవారు హైవేలపైనే నిలిచిపోతున్నారు. భారీ ఎత్తున ట్రాఫిక్ జామ్‌లు ఏర్పడుతున్నాయి. వందల కిలోమీటర్లమేర వాహనాలు బారులుతీరి నిలిచిపోయాయి. సుమారు 300 కిలోమీటర్లవరకూ వాహనాలు నిలిచిపోయి ట్రాఫిక్‌కు తీవ్ర అంతరాయం కలిగిందని తెలుస్తోంది. బసంతపంచమి అమృత్‌స్నాన్ తర్వాత రద్దీ తగ్గుతుందని అందరూ భావించారు. కానీ మహాకుంభ్ >>2

24 నుంచి బడ్జెట్ అసెంబ్లీ

నోటిఫికేషన్ జారీ

విజయవాడ.ఫిబ్రవరి10.ప్రభాతవార్తప్రతినిధి: ఏపీ అసెంబ్లీ బడ్జెట్ సమావేశాల నిర్వహణకు నోటిఫికేషన్ జారీ చేశారు. ఈ నెల 24 తేదీ ఉదయం 10 గంటలకు ఉభయ సభలు సమావేశం కానున్నాయి. ఈ మేరకు గవర్నర్ అబ్దుల్ నజీర్ నోటిఫికేషన్ జారీ చేశారు. 24వ తేదీ ఉదయం ఉభయ సభలను ఉద్దేశించి గవర్నర్ అబ్దుల్ నజీర్ ప్రసంగించనున్నారు. ఈ నెల 28న 2025-26 ఆర్థిక సంవత్సరానికి రాష్ట్ర బడ్జెట్ ప్రవేశపెట్టే అవకాశం ఉంది. 15 రోజులు అసెంబ్లీ సమావేశాలు నిర్వహించాలనే ఆలోచనలో ప్రభుత్వం ఉంది. మొదటి రోజు బీఏసీ తర్వాత సభ ఎన్ని రోజులు జరపాలి అనే అంశంపై నిర్ణయం తీసుకోనున్నారు. అసెంబ్లీ సమావేశాలకు మంత్రులు పూర్తి స్థాయి సబ్జెక్టుతో హాజరు కావాలని ప్రభుత్వం ఆదేశాలు జారీ చేసింది.

20వ తేదీన మంత్రివర్గం సమావేశం

సచివాలయం లో ఈ నెల 20వ తేదీ ఉదయం 11 గంటలకు రాష్ట్ర మంత్రివర్గం సమావేశం కానుంది. సీఎం చంద్రబాబు అధ్యక్షతన కేబినెట్ భేటీ కానుంది. మంత్రి వర్గంలో చర్చించాల్సిన ప్రతిపాదనలను ఈనెల 18వ తేదీ సాయంత్రం లోగా పంపాలని సీఎస్ కార్యాలయం అన్ని మంత్రిత్వ శాఖలకు ఆదేశాలు జారీ చేసింది.

ప్రకృతి సేద్యంలో భాగంకండి

విజయవాడ..ఫిబ్రవరి 10 ,ప్రభాతవార్తప్రతినిధి: ఏపీని భవిష్యత్తులో జాతీయ,అంతర్జాతీయ స్థాయిలో అగ్రగామిగా నిలిపేందుకు స్థిరమైన ముందు చూపుతో అడుగులు వేస్తున్నామని రాష్ట్ర ముఖ్యమంత్రి నారా చంద్రబాబునాయుడు స్పష్టం చేసారు.ఈ లక్ష్యసాధనలో అడ్డంకులన్నింటిని అధిగమిస్తామన్నారు,స్వర్ణాంధ్ర విజన్2047 ప్రయాణంలో బ్యాంకులు భాగస్వాములు కావాలని ముఖ్యమంత్రి బ్యాంకర్‌లను కోరారు. 10 సూత్రాల అమలుతో విజన్ కలను నిజం చేసేందుకు నిత్యం శ్రమిస్తున్నామని సిఎం అన్నారు. 15 శాతం వృద్ధిరేటు సాధనే లక్ష్యంగా పెట్టుకున్నామని వీటిలో కీలకమైన ప్రాథమిక రంగానికి బ్యాంకుల సహకారం ఎంతో అవసరమని సీఎం అన్నారు. వ్యవసాయ, అనుబంధ రంగాల్లో ఎక్కవ వృద్ధి సాధించే అవకాశం ఉందన్నారు..దీనికి బ్యాంకుల నుంచి తగిన మద్దతు కావాలని సిఎం కోరారు. దేశంలో, రాష్ట్రంలో ప్రజల ఆహార అలవాట్లు మారుతున్నాయన్నారు.దీనికి అనుగుణంగా పంటల సాగు కూడా మారుతోందని అన్నారు. అగ్రికల్చర్ స్థానంలో హార్టికల్చర్ సాగు వస్తుందని...దీన్ని దృష్టిలో పెట్టుకుని బ్యాంకులు హార్టికల్చర్ రైతులకు విరివిగా రుణాలు ఇవ్వాలన్నారు. అలాగే ఆర్థికంగా బలోపేతానికి తోడ్పడే వాణిజ్య పంటల్ని సాగుచేసే రైతులకు బ్యాంకులు సాయపడాలన్నారు. అన్ని అర్హతలు ఉన్న రైతులు రుణం కోసం బ్యాంకుకు వచ్చిన 15 నిముషాల్లోనే రుణం ఇచ్చే పరిస్థితి రావాలని సీఎం అభిప్రాయపడ్డారు. ప్రతి కుటుంబంలో రెండు మూడు పశువులు లేదా కొన్ని జీవాలు ఉంటే మంచి ఆదాయం

బ్యాంకర్లను కోరిన సిఎం చంద్రబాబు

అగ్రికల్చర్ స్థానంలో హార్టికల్చర్ వస్తోంది

పిఎం సూర్యఘర్ కింద యేడాదిలో 20 లక్షల ఇళ్లకు సోలార్ విద్యుత్ లక్ష్యం

గత ప్రభుత్వ అక్రమాలపై దర్యాప్తు సంస్థలకు సహకరించండి: సిఎం

సోమవారం బ్యాంకర్ల సమావేశంలో సిఎం చంద్రబాబుకు మొక్కను జ్ఞాపికగా అందిస్తున్న యూనియన్ బ్యాంకు ఆఫ్ ఇండియా సీఈవో మణిమేఖలై

వస్తుందని, డెయిరీ రంగాన్ని పోత్సహించడం తమ విధానమని సీఎం అన్నారు. కొన్ని సందర్భాల్లో సరైన మార్కెట్ సదుపాయాలు, మద్దతు ధర రాక పంటలు పారబోసేపరిస్థితి వస్తోందన్నారు. దీన్ని నివారించేందుకు బ్లాక్ చెయిన్ టెక్నాలజీ ద్వారా ప్రయత్నాలు చేస్తున్నట్లు తెలిపారు. ప్రొడక్ట్ ఫర్ ఫెక్షన్ పైనా తమ ప్రభుత్వం ప్రణాళికలు సిద్ధం చేస్తోందన్నారు.పంటలు, ఉత్పత్తులకు విలువ పెంపొందించే కార్యక్రమాలు చేపడుతున్నాం అన్నారు.బ్యాంకులు అంటే రుణాలు మాత్రమే కాదన్నారు.సాగులో కొత్త విధానాలను ప్రోత్సహించేలా పనిచేయాలని సీఎం అన్నారు. పంజాబ్ వంటి రాష్ట్రంలో విపరీతంగా పురుగుమందుల వాడకం వల్ల >>2

ఫ్రాన్స్ పర్యటనకు ప్రధాని మోడీ

అటునుంచి అమెరికా..

అధ్యక్షుడు ట్రంప్‌తో భేటీ

న్యూఢిల్లీ, ఫిబ్రవరి 10: ప్రధాని మోడీ రెండు దేశాలపర్యటనకు బయలుదేరి వెళ్లారు. మంగళ, బుధవారాల్లో ఫ్రాన్స్‌లో మోడీ పర్యటించనున్నారు. ఇక 12,13 తేదీల్లో అమెరికాలో పర్యటిస్తారు. ఫ్రాన్స్‌లోజరిగే కృత్రిమ మేధ సదస్సుకు ప్రధానిమోడీ అధ్యక్షత వహిస్తారు. ఫ్రాన్స్ ఆహ్వానంమేరకు ఎఐ సదస్సుకు మోడీ అధ్యక్షత వహిస్తుండటం విశేషం. ఇక 12వ తేదీ ఫ్రాన్స్ ప్రభుత్వం, ఇమ్మాన్యుయేల్ మాక్రాన్‌లు ఇచ్చే వివిఐపి విందులో ప్రధానిమోడీ పాల్గొంటారు. ఈసందర్భంగానే మేక్రాన్‌తో కూడా భేటీ అయి రెండు దేశాల సంబంధాలపై సమీక్షచేస్తారు. పర్యటనలోభాగంగా థర్మో న్యూక్లియర్ రియాక్టర్‌ను కూడా మోడీ సందర్శిస్తారు. ఆ తర్వాత ఫ్రాన్స్ నుంచి ప్రధాని నేరుగా అమెరికా >>2

ఇళ్ల స్థలాలపై ప్రభుత్వం పునర్విచారణ

క్షేత్రస్థాయిలో రెవెన్యూ అధికారులు పర్యటించి సమాచారం సేకరణ

15 కల్లా ప్రభుత్వానికి నివేదిక

విజమవాడ.ఫిబ్రవరి10.ప్రభాతవార్తప్రతినిధి: జగన్ ప్రభుత్వ హయాంలో "నవరత్నాలుపేదలందరికీ ఇళ్లు పథకం" లో భాగంగా పేదలకు మంజూరు చేసిన ఇళ్ల పట్టాలు, హౌసింగ్ నిర్మాణాలకు అనుమతులు పొందిన లబ్ధిదారుల్లో అర్హులు, అనర్హులు విషయంలో లెక్కలు తేల్చాలని ప్రభుత్వం నిర్ణయించింది. పునర్విచారణ కోసం ఈ నెల 10 నుంచి రెవెన్యూ అధికారులు క్షేత్రస్థాయిలో పర్యటించి లబ్ధిదారుల జాబితాలో అనర్హులుంటే వారిని గుర్తించాల్సి ఉంటుంది. సమాచారాన్ని నమోదు చేసేందుకు రెవెన్యూశాఖ ప్రత్యేక మొబైల్ యాప్‌ను సిద్ధం చేసింది. ఈ ప్రక్రియ పూర్తయిన వెంటనే సమాచారాన్ని ఎప్పటికప్పుడు ఆన్‌లైన్‌లో అప్‌లోడ్ చేయాల్సి ఉంటుంది. పునర్విచారణ ప్రక్రియను ఆయా మండలాల్లో స్థానిక తహశీల్దార్ నేతృత్వంలో రెవెన్యూ ఇన్‌స్పెక్టర్, సర్వేయరు, విఆర్ఒ సభ్యులుగా నిర్వహించనున్నారు. క్షేత్రస్థాయిలో విచారణ చేసి ఈ నెల 15వ తేదీలోగా ప్రభుత్వానికి నివేదిక ఇవ్వాలని 26 జిల్లాల కలెక్టర్లను సిసిఎల్ఎ జయలక్ష్మి ఆదేశించారు. అలాగే ప్రధాన మంత్రి ఆవాస్ యోజనగ్రామీణ (పిఎంఎవైజి), ప్రధాన మంత్రి జనజాతి ఆదివాసీ న్యాయ మహా అభియాన్ (పిఎంజన్‌మన్) పథకాలను ప్రస్తుత యూనిట్ విలువతో కొనసాగించడంతో పాటు పెండింగ్‌లో ఉన్న గృహాలను పూర్తి చేయడానికి చేసిన ప్రతిపాదనలకు ఇటీవల జరిగిన మంత్రి మండలి ఆమోదం తెలిపింది. పిఎంఎవై అర్బన్ 1.0 పథకం కొనసాగింపుతో 3 ఆప్షన్ల కింద నిర్మాణంలో ఉన్న ఇళ్లకు మెటీరి >>2

'తల్లికి వందనం' అమలుకు అంతా సిద్ధం

2లో

ఆ అక్రమ సంస్థలపై ఆరా

అమెరికా నుంచి భారత్ వస్తున్న అక్రమ వలసదారుల వివరాలు సేకరిస్తున్న ఇడి

ట్రంప్ చర్యలపై నివ్వెరపోతున్న ప్రపంచ దేశాలు

హైదరాబాద్, ఫిబ్రవరి 10, ప్రభాతవార్త: అమెరికా నూతన అధ్యక్షుడు డోనాల్డ్ ట్రంప్ తమ దేశంలో అక్రమంగా వున్న వారిని వారి స్వదేశాలకు సంకెళ్లు వేసి మరీ పంపిస్తుండడం ప్రపంచ దేశాలను షాక్‌కు గురిచేస్తుండగా ఈ అంశం భారత్‌లోనూ కలకలం రేపుతోంది. భారత్ నుంచి లక్షలాది మంది అమెరికాలో అక్రమంగా వుంటున్నట్లు నిర్ధారణ అయిన నేపథ్యంలో వీరిని విడతల వారిగా వెనక్కు పంపేందుకు అగ్రరాజ్యం సన్నాహాలు చేబట్టగా ఇందులో 200 మంది వరకు ఇప్పటికే ఇండియాకు చేరుకున్నారు. రాబోయే రోజుల్లో వేల సంఖ్యలో భారతీయులు వెనక్కు రావడం ఖాయంగా మారిన నేపథ్యంలో దీనిపై పూర్తి వివరాలు సేకరించేందుకు కేంద్ర దర్యాప్తు సంస్థ ఎన్‌ఫోర్స్‌మెంట్ డైరక్టరేట్ (ఇడి) రంగంలో దిగింది. అమెరికా నుంచి భారత్‌కు వెనక్కు వస్తున్న వారి వివరాలు సేకరిస్తున్న ఇడి అధికారులు వీరిని అమెరికాకు పంపిన సంస్థల గురించి ఆరా తీస్తున్నారు. అమెరికాకు అక్రమంగా వెళ్లిన భారతీయుల నుంచి కొన్ని సంస్థలు వేల కోట్ల రూపాయలను దండుకున్న వైనంపై ఇడికి ఇప్పటికే సమాచారం అందగా దీని ఆధారంగా సదరు సంస్థల భరతం పట్టేందుకు ఈ విభాగం అధికారులు రంగం సిద్ధం చేశారు.

అగ్ర రాజ్యం అమెరికాలో సెటిల్ అయ్యేందుకు అడ్డదారుల్లో ఆ దేశానికి వెళ్లిన భారతీయులకు ఆ దేశంలో కష్టాలు మొదవడం తెలిసిందే. అక్రమంగా వున్న వారిని గుర్తించేందుకు అమెరికా చర్యలు చేబ ట్టడం విదితమే. ఇందులో భాగంగా పార్ట్ టైం ఉద్యోగాలు చేస్తున్న వారిని ఎక్కడికక్కడ నిర్బంధిస్తుం డగా చదువుల పేరిట వెళ్లి ఉద్యోగాలు చేస్తున్న వారిని కూడా అదుపులోకి తీసుకుంటున్నారు. దీనివల్ల ప్రైవేటు సంస్థలనునమ్మి లక్షలాది రూపా యలుధారపోసి అమెరికాకు వెళ్లిన భారతీయులకు కష్టాలు మొదలయ్యాయి. వీరిని భారత్‌కు పంపేందుకు అమెరికా చర్యలు తీసుకుంటుండగా ఇక ఇండియాకు వస్తున్న వారి వివరాలను ఇడి అధికారులు ఎక్కడికక్కడ తీసుకుంటున్నారు. అమెరికాకు ఎవరి సహకారంతో వెళ్లారు...? ఏ సంస్థ ఇందుకు సహకరించింది...? ఇందుకోసం ఎన్ని లక్షల రూపాయలు చెల్లించారు...? ఏ ఏ దేశాల గుండా ప్రయాణం సాగించారు...? అమెరికాలోకి ఏ దేశం నుంచి అక్రమంగా వెళ్లారు...? అనే ప్రశ్నావళిని రూపొందించి దీని ఆధారంగా భారత్‌కు వస్తున్న వారి నుంచి పూర్తి వివరాలు సేకరిస్తున్నారు. ఈ వివరాల ఆధారంగా అమెరికాకు అక్రమంగా వెళ్లిన వారిపై ఎలాంటి చర్యలు తీసుకునే అవకాశాలు లేవని తెలుస్తోంది. అయితే వీరిని అమెరికాకు పంపిన సంస్థల వివరాలను తీసుకుని అవి ఒకవేళ భారత్‌లో వుంటే వాటిపై నిషేధం విధించి, వాటి వెనుక వున్న వ్యక్తులను అరెస్టు చేసేందుకు ఇడి సన్నద్ధమవుతోంది. ఇదే సమయంలో ఈ సంస్థలకు ఏమైనా ఆస్తులు, బ్యాంకుల్లో డబ్బులు వుంటే వాటిని జప్తు చేయాలని ఇడి యోచిస్తోంది. ఒకవేళ విదేశాల్లో వున్న సంస్థలు భారతీయులను అక్రమంగా అమెరికాకు పంపి వుంటే ఆ సంస్థలపైనా చట్టపరంగా చర్యలు తీసుకునేందుకు సిద్ధమవుతోంది. విదేశీ సంస్థలకు స్వదేశంలో సహకరించిన సంస్థలను నిషేధించి వాటి ఆస్తులను జప్తు చేయాలని ఇడి భావిస్తోంది. ఈ విషయంలో దేశ వ్యాప్తంగా విదేశాలకు భారతీయులను >>2

కదులుతున్న 'కల్తీ నెయ్యి' డొంక

కేసులో ఇంకెందరో దోషులు

సిబిఐ చెరలో పదిమంది పాత్రధారులు

నలుగురు ప్రధాన నిందితులకు రిమాండ్

తిరుమల,ఫిబ్రవరి 10ప్రభాతవార్తప్రతినిధి:కొంత ఆలస్యమైనా దేవునికే పంగనామంపెట్టి చెడుచేసిన నిందితుల పాపం పండింది. తిరుమల లడ్డూ తయారీలో కీలకమైన ఆవునెయ్యి సరఫరాలో జంతువుల కొవ్వునూనె కలిపి, నాసిరకం నెయ్యి టిటిడికి అందించిన కేసులో ప్రధాన ముద్దాయిలు తమిళనాడు ఏఆర్ డైరీ యాజమాన్యం ఎండి రాజశేఖరన్‌తోబాటు సరఫరాదారులు ఉత్తరప్ర దేశ్‌కు, ఉత్తరాఖండ్ రూర్కే బోలేబాబాడైరీకి చెందిన అప్పటి డైరెక్టర్లు విపిన్‌జైన్, పోమిల్‌జైన్, వైష్ణవీడైరీ (పూనంబాక)సిఇఒ అపూర్వవినయ్ కాంత్ చావ్డాలను సిబిఐ అధికారులు ఆదివారం అరెస్టుచేశారు. వారిని తిరుపతి కోర్టులో న్యాయమూర్తి ఎదుట హాజరుపరచగా రిమాండ్ విధించారు. తిరుమలకు కల్తీనెయ్యి సరఫరా చేశారనే ఆరోపణలపై తిరుపతిలో 470/24 పోలీసు కేసు నమోదైంది. కీలకంగా మారిన సిబిఐ సిట్ అధికారుల దర్యాప్తులో తగిన సాక్ష్యాధారాలు సేకరించి మొదటగా నలుగురిని ముద్దాయిలుగా తేల్చింది. టిటిడికి నెయ్యి సరఫరాపేరుతో అడుగడుగునా గత మూడేళ్ళలో ఎ నిబంధనలు ఉల్లంఘించారనేది సిబిఐ అధికారుల వివరణ, ఏఆర్ డైరీ పేరుతో టెండర్లు దక్కించుకున్న వైష్ణవీ డైరీ ప్రతినిధులు నకిలీ డాక్యుమెంట్లు, నకిలీ వేబిల్లులతో కల్తీనెయ్యి సరఫరా చేశారు. గత వైసిపి ప్రభుత్వ హయాంలో జరిగిన పొరబాట్లుపై అపచారంపై ఇప్పుడు కీలక మలుపు తిరిగింది. సిబిఐ అధికారుల అదుపులో ఈ మూడు డైరీలకు సంబంధించి ప్రధానపాత్రదారులు 10మంది వరకు ఉన్నారనేది సమాచారం. వీరిని తిరుపతిలోని భూదేవికాంప్లెక్స్‌లోని >>2

వాట్సప్ గవర్నెన్స్‌లోకి

మరిన్ని సేవలు?

విజయవాడ. ఫిబ్రవరి 10.ప్రభాతవార్తప్రతినిధి: ప్రభుత్వ శాఖల మధ్య డేటా అనుసంధాన ప్రక్రియ వేగవంతం చేయాలని ముఖ్యమంత్రి నారా చంద్రబాబు నాయుడు అధికారులను ఆదేశించారు. సచివాలయంలో సోమవారం రియల్ టైమ్ గవర్నెన్స్ సొసైటీ (ఆర్టీజీఎస్)పై ముఖ్యమంత్రి సమీక్ష నిర్వహించారు. ఈ సందర్భంగా సీఎం నారా చంద్రబాబు నాయుడు మాట్లాడుతూ..అన్ని శాఖల మధ్య ఉన్న డేటాను ఆర్టీజీఎస్‌తో అనుసంధానం చేసే పనుల్లో మరింత వేగం పెరగాలని సూచించారు. డేటా మొత్తం ఒక చోటుకు చేర్చి డేటాలేక్ ఏర్పాటు చేసుకోవడం ద్వారా ప్రభుత్వ సేవలు మరింత వేగంగా, మెరుగ్గా అందించేందుకు వీలుంటుందన్నారు. ఆర్టిఫిషియల్ ఇంటిలిజెన్స్, డీప్ టెక్నాలజీ లాంటి సాంకేతికతలను ఉపయోగించుకుని డేటాను >>2

ప్రకృతి సేద్యంలో భాగంకండి

>> క్యాన్సర్ బాధితులు పెరిగి వైద్యం కోసం ఢిల్లీ బాటపడుతున్నారని అన్నారు. ప్రకృతి సాగుతోనే వీటికి పరిష్కారం చూపగలం హార్టి కల్చర్ సాగుతో పాటు ప్రకృతి వ్యవసాయానికి బ్యాంకులు మద్దతుగా నిలవాలి. రాష్ట్రంలో రైతుల ఆత్మహత్య మాటే వినిపించకూడదని అన్నారు. రైతుల ఆత్మహత్యల నివారణకు అవసరమైన మార్గాన్ని అన్వేషిస్తున్నామని తెలిపారు. చనిపోయిన తర్వాత ఇచ్చే పరిహారం కంటే ఆత్మహత్యల నివారణకు ప్రభుత్వం, బ్యాంకర్లు ఏం చేయాలనేదానిపై ప్రత్యేకంగా మేధోమథనం చేయాల్సిన అవసరం ఉందని అభిప్రాయపడ్డారు. ఇకపోతే ఎంఎస్ఎఈలకు రుణాలను కేంద్రం సరళతరం చేసిందని, బ్యాంకులు ఈ విషయంలో మరింత చొరవ చూపాలని సీఎం అన్నారు. ఎంఎస్ఎంఈ లకు తగినప్రోత్సాహం ఇవ్వాలని, ఒక కుటుంబం, ఒక పారిశ్రామికవేత్త అనే లక్ష్యంతో యంతో మేం పనిచేస్తున్నామని అన్నారు. అది సాకారం కావాలంటూ చిరు వ్యాపారులకు రుణాలు సులభతరం కావాలి అని సిఎం అన్నారు. .గత ప్రభుత్వ విధ్వంస పాలనలో అన్ని విభాగాలు, రంగాలు దెబ్బతిన్నాయని, వాటిని నిలబెట్టే ప్రయత్నం చేస్తున్నామని..దీనికి బ్యాంకుల సహకారం ఎంతో కీలకం అని సిఎం అన్నారు. గత ప్రభుత్వ హయాంలో ఆయా శాఖల్లో జరిగిన అక్రమాలపై ప్రభుత్వం విచారణ చేస్తోందన్నారు..ఈ విచారణకు బ్యాంకు నుంచి కొంత సమాచారం కూడా అవసరం అవుతుందన్నారు. గత ప్రభుత్వ అక్రమాలపై విచారణలో బ్యాంకులు దర్యాప్తు సంస్థలకు సమాచారం ఇచ్చి సహకరించాలని సిఎం సూచించారు. కేంద్ర పథకాలను అందిపుచ్చుకుని ప్రజలకు మేలు చేయాలనే సంకల్పానికి బ్యాంకులు మద్దతుగా ఉండాలని సిఎం అన్నారు. పిఎం సూర్యఘర్ పథకం కింద ఈ ఏడాది 20 లక్షల కుటుంబాలకు సోలార్ విద్యుత్ అందిచాలని లక్ష్యం విధించుకున్నామన్నారు. 2 కిలో వాట్ల వరకు ఎస్సీ, ఎస్టీలకు ఉచితంగా సోలార్ పరికరాలు అందిస్తాం. ఈ కార్యక్రమం అమలు ద్వారా అనూహ్య ఫలితాలు వస్తాయి. ప్రజలకు ఉపయోగపడే ఈ పథకం అమల్లో బ్యాంకులు కూడా భాగస్వామ్యం అవ్వాలన్నారు. రాష్ట్ర ఎంఎస్ఎంఈ, ఎన్ఆర్ఐ ఎంపవర్మెంట్ శాఖమంత్రి కొండపల్లి శ్రీనివాస్ మాట్లాడుతూ. ఒక కుటుంబం ఒక ఆంట్రప్రెన్యూర్ కార్యక్రమానికి బ్యాంకులు పూర్తిగా సహకరించాలని విజ్ఞప్తి చేస్తున్నాన. ఎంఎస్ఎంఇ రంగంలో రుణాల కల్పనకు నూతన విధానాన్ని బ్యాంకులు అనుసంరించాలి. ఔత్సాహికులకు తగిన తోడ్పాటును అందించాలని కోరుతున్నా. స్వయం సహాక బృందాలకు పీఎంఈజీపీ కింద తగిన రుణాలు అందించాల్సి అని కోరారు.ప్రభుత్వ ప్రధాన కార్యదర్శి కె.విజయానంద్ మాట్లాడుతూ వ్యవసాయ రుణాల మంజూరులో ప్రగతి మెరుగ్గా ఉందని, ఎంఎస్ఎంఇ, స్వయం సహాయక రంగాలకు మరింత పెద్దఎత్తున రుణాలు అందించాల్సిన అవసరం ఉందని చెప్పారు. క్లీన్ అండ్ గ్రీన్ ఎనర్జీ రంగాల్లో బ్యాంకులు మరింత సహకారాన్ని అందించాలని, ముఖ్యంగా పియం సూర్యఘర్ పథకానికి తగిన తోడ్పాటునిందించాలని కోరారు. రాష్ట్రంలో 500 కంప్రెస్డ్ బయోగ్యాస్ ప్లాంట్ల(దిఠీశి)ఏర్పాటుకు చర్యలు తీసుకుంటున్నామని, వీటి ఏర్పాటులో స్వయం సహాయక సంఘాలు, రైతు ఉత్పత్తి దారుల సంఘాలకు తోడ్పాటును అందించాలని విజ్ఞప్తి చేశారు.ఈ కార్యక్రమంలోయూనియన్ బ్యాంకు ఆఫ్ ఇండియా సీఈఓ, ఎండి ఎ.మణిమేఖలై స్వాగతోపన్యాసం చేస్తూఏపీలో వ్యవసాయ అనుబంధ రంగాలతో పాటు ఐటి, పారిశ్రామిక రంగాల్లో తగిన అభివృద్ధి కనబడుతోందని, ఇటీవల ప్రవేశపెట్టిన వాట్సాప్ గవర్నెన్స్ కూడా ప్రజలకు ఎంతో ఉపయోగంగా ఉంటుందన్నారు. రాష్ట్ర ప్రభుత్వం చేపట్టే అన్ని కార్యక్రమాలకు బ్యాంకింగ్ వ్యవస్థ పూర్తి సహాయ సహకారాలు అందిస్తుందని చెప్పారు. రాష్ట్రంలో 202425 బ్యాంకుల వార్షిక రుణ ప్రణాళిక అమలుకు సంబంధించి గత డిశంబరు నెలాఖరు నాటికి రూ.5.40 లక్షల కోట్ల రుణాలందించాలని లక్ష్యంమన్నారు. రూ.5.34 లక్షల కోట్ల రుణాలిచ్చి 99 శాతం గమ్యాన్ని సాధించినట్టు తెలిపారు. వ్యవసాయ రంగంలో రూ2.64 లక్షల కోట్ల రుణాలు లక్ష్యమన్నారు. రూ.2.37 లక్షల కోట్లు, ప్రాధాన్య రంగంలో రూ.3.37 లక్షల కోట్ల రుణాలు ఇవ్వాల్సి ఉండగా రూ.3.26 లక్షల కోట్లు ఇచ్చినట్లు తెలిపారు.

ఎంఎస్ఎంఇ రంగంలో రూ.87 వేల కోట్ల రుణాలు ఇవ్వాల్సి ఉండగా రూ.79, 905 కోట్లు, ప్రాధాన్యేతర రంగంలో రూ.1.65 లక్షల కోట్లు రుణాలు ఇవ్వాల్సి ఉండగా రూ.2.08వేల కోట్లు విడదుల చేసినట్లు తెలిపారు.జాతీయ ఎస్సి కమిషన్ డైరెక్టర్ సునీల్ కుమార్బాబు మాట్లాడుతూ. బలహీన వర్గాలకు రుణాలు అందించేందుకు మరింత తోడ్పాటును అందించాలని, ముఖ్యంగా ఎంఎస్ ఎంఇ, విద్యా రుణాల్లో తోడ్పాటును మెరుగుఎ ర్చాలని కోరారు. ముద్రా, స్టాండ్ అఫ్ ఇండియా వంటి వాటిలో టార్గెట్స్కు అనుగుణంగా రుణాలివ్వాలని విజ్ఞప్తి చేశారు. ఆర్బీఐ ఆర్డీఎఓ బషీర్ మట్లాడుతూ.డిజిటల్ పేమెంట్స్, సైబర్ సెక్యూరిటీపై ప్రజల్లో మరింత అవగాహన కల్పించాల్సి ఉందన్నారు.

నాబార్డు సిజియం ఎంఆర్ గోపాల్, బ్యాకుల రాష్ట్ర స్థాయి కోఆర్డి నేటర్లు,వివిధ శాఖల అధికారులు, వర్చు వల్గా ఎల్డీఎంలు, వివిధ బ్యాంకుల అధికారులు పాల్గొన్నారు.

సోమవారం విజయవాడలో జరిగిన రాష్ట్రస్థాయి బ్యాంకర్ల సమావేశం

'తల్లికి వందనం' అమలుకు అంతా సిద్ధం

2024-25 విద్యా సంవత్సరానికి నిధులు జమ

అంతకు ముందు సంవత్సరానికి కోత

విజయవాడ,ఫిబ్రవరి10,ప్రభాతవార్తప్రతినిధి: తల్లికి వందనం పథకం అమలు దిశలో తెలుగుదేశం పార్టీ,కూటమి ప్రభుత్వం పూర్వరంగం సిద్ధం చేస్తోంది.ఈ క్రమంలో తల్లికి వందనంలో ఒక ఏడాదికి కోత విధించనున్నట్లు కీలక సమాచారం. నడుస్తున్న విద్యాసంవత్సరం 2024-25 సంవత్సరం నుంచే ఈ పథకాన్ని అమలు రాష్ట్ర ప్రభుత్వం ఆలోచన చేస్తోంది.ఇప్పటికే సీఎం చంద్రబాబు "తల్లికి వందనం" కార్యక్రమానికి సంబంధించిన నిధులు రాబోయే విద్యాసంవత్సరం నాటికి చెల్లిస్తామని ఇప్పటికి ప్రకటించారు. రానున్న విద్యాసంవత్సరం ప్రారంభంలో అమలు చేస్తామని ప్రభుత్వం ఇటీవల వెల్లడించారు.. పెండింగ్లో ఉన్న 2023- 24 విద్యాసంవత్సరానికి అమలు చేయ కుండా 2024-25 విద్యాసంవ్సరానికే అమలు చేయనుంది. వైకాంగ్రెస్ పార్టీ ప్రభుత్వం ఐదేళ్లకు గాను కేవలం నాలుగేళ్లకు మాత్రమే లబ్ధిదారులకు అమ్మఒడి పథకాన్ని అమలు చేసింది. రూ.15వేలు అందిస్తామని చెప్పి రూ.2వేలు చొప్పున కోత పెట్టి రూ.13వేలే అందించింది. వైసిపి ప్రభుత్వం ఏర్పడిన ఎనిమిది నెలలలోపే 2020 జనవరి 9వ తేదిన చిత్తూరులో ఈ పథకాన్ని ప్రారంభించింది. 75శాతం హాజరు నిబంధన తీసుకొచ్చి జనవరి నుంచి జూన్కు మార్చింది. దీంతో ఐదేళ్ల పాటు అమలు కావాల్సి పథకాన్ని నాలుగేళ్లు 2019-20, 2020-21, 2021-22, 2022-23 విద్యాసంవత్సరాలకే అమలు చేసింది. తరువాత ప్రభుత్వం మారడంతో 202324 విద్యాసంవత్సరం నిధులు లబ్ధిదారులకు అందలేదు. ఐదేళ్లు అమలు చేయాల్సిన అమ్మఒడి పథకాన్ని నాలుగేళ్లు మాత్రమే అమలు చేశారని టిడిపి నేతలు పదేపదే విమర్శలు చేశారు. ఇప్పుడు కూటమి ప్రభుత్వం 2023- 24 విద్యాసంవత్సరాన్ని పట్టించుకోవడంలేదు. ఈ ప్రభుత్వం అధికారంలోకి వచ్చిన సంవత్సరాన్ని పరిగణనలోకి తీసుకుంటుంది. జూన్లో పథకం ప్రారంభించడం వల్ల కూటమి ప్రభుత్వం కూడా తాను అధికారంలో ఉండే ఐదేళ్లకు బదులు నాలుగేళ్లే లబ్ధిదారులకు ఇవ్వాల్సి ఉంటుంది. అర్హులు 63.19లక్షలు. ఈ లెక్క ప్రకారం 2024-25 విద్యాసం వత్సరంలో రాష్ట్రంలో దాదాపు 81 లక్షల మంది విద్యార్థులు చదువుతున్నారు. అయితే ఇందులో ప్రాథమికంగా 69.16లక్షల మంది అర్హులుగా విద్యాశాఖ తేల్చిన్నట్లు సమాచారం. విద్యాశాఖ, ఆర్థిక శాఖ అధికారులు ఇందుకు సుమారు రూ.10,300కోట్లు ఖర్చవుతుందని అంచనా వేసినట్లు తెలిసింది. విద్యార్థుల హాజరు శాతం 75 ఉండాలనే నిబంధనను అమలు చేయాలని ప్రభుత్వం భావిస్తున్నట్లు తెలుస్తోంది. ఈ నిబంధన తీసుకొస్తే లబ్దిదారులు 69.16 లక్షలే ఉంటారా? తగ్గుతారా? అనేది చూడాల్సి ఉంటుంది. వైసిపి హయాంలో ప్రతి ఏటా ఎంతమందికి అందించారనే సమాచారాన్ని అధికారులు పరిశీలిస్తున్నారు. 2025-26 బడ్జెట్లో ఈ పథకానికి నిధులు కేటాయించేందుకు ప్రభుత్వం కసరత్తు చేస్తోంది.

ఎపి ఎంఎల్ఎల పునశ్చరణ తరగతులను ప్రారంభించనున్న లోక్సభాపతి ఓం బిర్లా

విజయవాడ,ఫిబ్రవరి10,ప్రభాతవార్తప్రతినిధి: ఎపీ శాసనసభ్యులకు సామాజిక,రాజకీయ, రాజ్యాంగ,చట్టసభల గురించి అవగాహన కల్పించేందుకు నిర్దేశించిన ప్రజాప్రతినిధుల పునశ్చరణ తరగతులను లోక్సభాపతి ప్రారంభిస్తారని ఆంధ్రప్రదేశ్ శాసనసభ స్పీకర్ చింతకాయల అయ్యన్నపాత్రుడు, డిప్యూటీ స్పీకర్ రఘురామకృష్ణ రాజు తెలిపారు.వారిద్దరు సోమవారం ఢిల్లీలో లోక్సభ స్పీకర్ ఓం బిర్లాను మర్యాదపూర్వకంగా కలుసుకున్నారు.

ఈ సందర్భంగా, ఈ నెల 22వ తేదీ నుంచి రెం డు రోజుల పాటు ఆంధ్రప్రదేశ్ శాసనసభ హాలులో ఎమ్మెల్యేల కోసం నిర్వహించనున్న ఓరియంటేషన్ కార్యక్రమానికి ముఖ్యఅతిథిగా హాజరై ప్రారంభించవలసిందిగా ఆయనను కోరారు. ఓరియెంటేషన్ కార్యక్రమం మొదటి రోజు ప్రారంభోత్సవానికి లోక్సభ స్పీకర్ ఓం బిర్లా హాజరవుతారు. రెండో రోజు ముగింపు కార్యక్రమానికి మాజీ ఉపరాష్ట్రపతి వెంకయ్య నాయుడు విచ్చేస్తారు. అసెంబ్లీకి రాకుండా ప్యాలెస్లో కూర్చొని మాట్లాడితే ప్రభుత్వం, మంత్రులు అసెంబ్లీలో సమాధానం చెప్పాలని వైఎస్సార్సీపీ నేతలు అనడం వింతగా ఉందని స్పీకర్ అయ్యన్నపాత్రుడు అన్నారు. దేశంలో ఎక్కడైనా ఇలాంటిది ఉందా అని ప్రశ్నించారు. దిల్లీలో లోక్సభ స్పీకర్ ఓం బిర్లాను కలిసిన అనంతరం డిప్యూటీ స్పీకర్ రఘురామకృష్ణరాజుతో కలిసి నిర్వహించిన మీడియా సమావేశంలో జగన్ పై పలు వ్యాఖ్యలు చేశారు.జగన్ చట్టాలపై అవగాహన ఉండే మాట్లాడుతున్నారా అని స్పీకర్ అయ్యన్న ప్రశ్నించారు. సీఎం చంద్రబాబుకు ఇచ్చినంత సమయమే తనకూ కావాలని జగన్ అడుగుతున్నారని, ఏ రూల్ ప్రకారం జగన్కు ఆ అవకాశం ఇవ్వాలి, అసలు ఎందుకు ఇవ్వాలని నిలదీశారు. జగన్ ప్రతిపక్ష నేత కాదని, అంతే కాకుండా ఆ హోదాకు తగిన సంఖ్యా బలం వైఎస్సార్సీపీకి లేదనేది జగమెరిగిన సత్యమని అన్నారు. కానీ ఇదంతా జగన్కు తెలియకపోవడమే బాధాకరమని అన్నారు. చట్టాలు, రూల్స్ జగన్ తెలుసుకోవాలని హితవు పలికారు. చట్టాలు, నిబంధనలు మార్చి జగన్కు సమయం ఇవ్వలేం కదా అని అయ్యన్న చురకలంటించారు. అనుమతి లేకుండా 60 రోజులు అసెంబ్లీకి రాకపోతే చర్యలు తీసుకోవచ్చని స్పీకర్ అయ్యన్న తెలిపారు. ఫలానా కారణం వల్ల సభకు రాలేక పోతున్నానని స్పీకర్కు లేఖ ఇవ్వాల్సి ఉంటుందని, సభ్యుల లేఖలో సహేతుక కారణం ఉంటే స్పీకర్ అనుమతి ఇస్తారని వివరించారు. సభకురాని సభ్యులు వ్యక్తిగతంగా లేఖలు ఇవ్వాల్సి ఉంటుందన్నారు. వైఎస్సార్సీపీలో మిగతా ఎమ్మెల్యేలకు మాట్లాడే అవకాశం జగన్ ఇవ్వాలని, వారి వారి నియోజకవర్గాల సమస్య లను చెప్పుకునే అవకాశం కల్పించాలన్నారు. సభకు వచ్చి సమస్యలపైమాట్లాడాలని జగన్, వైఎస్సార్సీపీ ఎమ్మెల్యేలను కోరారు. అసెంబ్లీ హాజరు జాబితాలో నకిలీ సంతకాలు పెట్టేందుకు కుదరదని స్పీకర్ పాత్రుడు స్పష్టం చేశారు.

సోమవారం న్యూఢిల్లీలో లోక్సభాపతి ఓం బిర్లాకు ఆహ్వానం అందిస్తున్న ఏపీ శాసనసభ స్పీకర్ అయ్యన్న పాత్రుడు, డిప్యూటీ స్పీకరు రఘురామకృష్ణరాజు

గంగకు జన..సాగరం!

>> ముగింపునకు రోజులు దగ్గరవుతున్న కొద్దీ యాత్రీకులు భారీ సంఖ్యలో చేరుకుంటున్నారు. నేవిగేషన్ మ్యాప్ల సాయంతో బైకర్లు చేరుకుంటున్నారు. ప్రయాగరాజ్కు వెళ్లడం అంటే రెండుమూడురోజులు పట్టేట్లు ఉందని యాత్రీకులు చెపుతున్నారు. నేవిగేషన్మ్యాప్ల సాయంతో బైకులపై ప్రయాగరాజ్నుంచి లక్నోకు ఐదు గంటల్లోనే చేరుకోగలుగుతున్నట్లు చెపుతున్నారు. చిన్నకార్లు, పెద్ద వాహనాల్లో ప్రయాగరాజ్కువెళ్లడం ఈ రెండుమూడురోజుల్లో వీలుకాదని సందర్శకులే చెపుతున్నారు. 200 నుంచి 300 కిలోమీటర్లమేర ట్రాఫిక్ నిలిచిపోయిందని అధికారులుసైతం చెపుతున్నారు. వారాంతపు రద్దీవల్లనే ఈ ట్రాఫిక్జామ్లు వస్తున్నాయని రేవాజోన్ ఐజి సాకేత్ప్రకాష్ పాండే చెపుతున్నారు. ప్రయాగరాజ్ యంత్రాంగంతో సమన్వయం .చేసుకుంటూ ట్రాఫిక్ను సడలించాల్సి వస్తున్నదని అన్నారు. రెండురోజులుగా వాహనాలునిలిచిపోయాయి. 50 కిలోమీటర్లు దూరం వెళ్లాలంటే 10నుంచి 12 గంటలుపడుతున్నట్లు పోలీసులు చెపుతున్నారు వారణాసి, లక్నో, కాన్పూర్లనుంచి ప్రయాగరాజ్కు వెళ్లాలంటే 25 కిలోమీటర్లమేర ట్రాఫిక్ జామ్ ఉంది. ఒక్క ప్రయాగరాజ్ నగరంలోనే ఏడుకిలోమీటర్లమేర ట్రాఫిక్జామ్ అయిందని పోలీస్ అధికారులు క్లియర్చేసేందుకు శతవిధాల కృషిచేస్తున్నారు. ప్రయాగరాజ్ సంగం రైల్వేస్టేషన్ను ఈపరిస్థితుల్లో కొనసాగించవద్దని మూసివేయాలని ఆదేశించడంతో స్టేషన్ను మూసివేసారు. స్టేషన్ బయట భారీ గుంపులు చేరుకోవడంతో ఎలాంటి సంఘటనలు పునరావృతం కాకుండా స్టేషన్ను మూసివేసినటుల రైల్వే అధికారి కుల్దీప్ తివారిచెప్పారు. అదనపు డిప్యూటి కమిషనర్ కుల్దీప్సింగ్ మాట్లాడుతూ భారీ సంఖ్యలో వాహనాలు మేళా ప్రాంతానికి వస్తుండటం వల్లనే ట్రాఫిక్ జామ్ ఏర్పడుతోందని వాహనాలతోనే కుంభమేళాకు అనుమతించడంలేదని ఆయన అన్నారు. సమాజ్వాదిపార్టీ చీఫ్ అఖిలేష్యాదవ్ యుపి ప్రభుత్వంపై ధ్వజమెత్తారు.ట్రాఫిక్ రద్దీని నియంత్రించి క్రమబద్ధీకరించడంలో యుపిసర్కారు విఫలం అయిందని నగరంలో నిత్యావసర వస్తువులకు తీవ్ర కొరత ఏర్పడిందని విమర్శించారు. ఇప్పటివకూ అందిన అంచనాలను చూస్తే ఒక్క సోమవారం రోజునే 46 లక్షలమంది భక్తులు పవిత్రస్నానంచేసారు. సుమారు 44 కోట్లమంది ఇప్పటివరకూ త్రివేణి సంగమంలో స్నానమాచరించినట్లు యుపి సర్కారు ప్రకటించింది.

ప్రయాగరాజ్వైపు వెళ్లకండి: మధ్యప్రదేశ్ సీఎం: ట్రాఫిక్ జామ్ల రద్దీకారణంగా రాబోయే రెండురోజులపాటుప్రయాగరాజ్వైపు వెళ్లవద్దని మధ్యప్రదేశ్ముఖ్యమంత్రి మోహన్ యాదవ్ యాత్రీకులకు సూచించారు. ట్రాఫిక్ పరిస్థితులను గూగుల్లో చూసుకుంటూ ముందుకు సాగాలన్నారు. ఇతరరాష్ట్రాల వాహనాలతో రివాంచల్తోపాటుప్రయాగరాజ్కు సమీపంలోని జిల్లాలపైట్రాఫిక్ ఒత్తిడిపెరుగుతోంది. మరో రెండురోజులు ప్రయాగరాజ్ రూటులో వెల్లవద్దని ఆయన విజ్ఞప్తిచేసారు. గూగుల్లో చెక్చేసుకుని రద్దీలేకుంటే ముందుకువెళ్లాలని ఆయన కోరారు. ఏమైనా ట్రాఫిక్ ఇబ్బందులుంటే అనువైన ప్రాంతంలో వేచి ఉండాలని సీఎం అన్నారు. ప్రయాగరాజ్రూట్లో మధ్యప్రదేశ్లోని అనేక జిల్లాల్లో ఈట్రాఫిక్జామ్ఏర్పడింది. 50 కిలోమీటర్ల దూరానికి 10 నుంచి 12 గంటలు పడుతోంది. జబల్పూర్, సివాని, కట్నీ, మైహర్; సాత్నా, రివాజిల్లాల్లో మరింతగా ఈ ట్రాఫిక్జామ్లు ఏర్పడుతున్నాయి.

ఫ్రాన్స్ పర్యటనకు ప్రధాని మోడీ

>> వెళతారు. 12,13 తేదీల్లో అమెరికాలో పర్య టించే మోడీ అధ్యక్షుడు డొనాల్డ్ట్రంప్తో సమా వేశం అవుతారు. ఇరుదేశాల ద్వైపాక్షిక సంబంధా లపై చర్చలుజరుపుతారు. ట్రంప్ రెండోసారి అధ్యక్ష బాధ్యతలుచేపట్టిన తర్వాత ఆయన్ను కలి సిన ప్రపంచనాయకులు అతికొద్దిమందిలో ప్రధాని మోడీ కూడా ఒకరు. అంతేకాకుండా కొన్నిరోజులకే అమెరికానుంచి ప్రధానిమోడీకి ఆహ్వానం రావడం అత్యంతప్రాధాన్యతను సంతరించుకుంది. భారత్ అనుసరిస్తున్న విదేశాంగ విదానం ప్రపంచదేశాలకు మరింత ఆకర్షణీయంగా మారింది.

ఆ అక్రమ సంస్థలపై ఆరా

>> పంపేందుకు వున్న కన్సల్టన్సీ కంపెనీల గురించి ఆయా రాష్ట్రాల పోలీసు విభాగాల నుంచి ఈడీ వివరాలు సేకరించింది. ఇందులో నిజాయితీగా పనిచేసే సంస్థలు ఎన్ని...? గోల్ మాల్ బాపతు కంపెనీలు ఎన్ని...? అనే వివరాలను కూడా సేకరించసాగింది. విదేశాలకు భారతీయులను పంపుతున్న కన్సల్టన్సీల వివరాలు రాష్ట్రాల నుంచి పూర్తిగా అందిన తరువాత అమెరికాకు భారతీయులను అక్రమంగా పంపిన సంస్థల భరతం పట్టేందుకు ఈడీ నిర్ణయించిందని తెలుస్తోంది. వచ్చే నెల రెండు నెలల్లో ఈ కంపెనీ లపై ఈడీ చర్యలు తీసుకునే వీలుంది.

త్రివేణి సంగమంలో రాష్ట్రపతి ముర్ము పవిత్రస్నానం

మహాకుంభ్నగర్, ఫిబ్రవరి 10: ప్రయాగరాజ్లో జరుగుతున్న మహాకుంభ్మేళాలో రాష్ట్రపతి ద్రౌపది ముర్ము త్రివేణి సంగమంలో పుణ్యస్నానం ఆచరించారు. యుపి గవర్నర్ ఆనందిబెన్ పటేల్, ముఖ్యమంత్రి యోగి ఆదిత్యనాథ్లు ఆమెకు అలహాబాద్ ఎయిర్పోర్టులో స్వాగతం పలికి ప్రయాగరాజ్కు తోడ్కొనివెళ్లారు. కుంభ్మేళాలో పవిత్రస్నానంచేసే అదృష్టం లభించిందని పవిత్రమైన త్రివేణి సంగమంలో పుణ్యస్నానం చేయడం అత్యంత అరుదుగా లభించే అవకాశం అని ఈసందర్భంగా ఆమె అన్నారు. పవిత్రస్నానానికి ముందు రాష్ట్రపతి సంగంలో వలసపక్షులను వదిలిపెట్టారు. తర్వాత అక్షయవత్వృక్షంవద్ద ప్రత్యేక పూజలునిర్వహించారు. సనాతనధర్మాన్ని ప్రతిబింబించే అన్ని కేంద్రాలను సందర్శించి రాష్ట్రపతి మహాకుంభ్ ఏర్పాట్లపట్ల యుపి సిఎం యోగి ఆదిత్యనాథ్ను అభినందించారు. అలాగే బడే హనుమాన్ దేవాలయంలోప్రత్యేక పూజలునిర్వహించారు. డిజిటల్మహాకుంభ్ ఎక్స లెన్స్ సెంటర్ను కూడా సందర్శించి అదునాతన టెక్నాలజీ సాయంతో మహాకుంభ్ విశేషాలను అందించడంపై ప్రశంసలు కురిపించారు. దేశీయ,అంతర్జాతీయ సందర్శకులకుకూడా వర్చువల్ అనుభవం కలిగించే విధంగా ఏర్పాట్లుచేసారు. రాష్ట్రపతి రాకసందర్భంగా మహాకుంభ్ ప్రాంతం మొత్తం భద్రతను మరింత కట్టుదిట్టం చేసారు. భారత మొదటిరాష్ట్రపతి బాబూరాజేంద్రప్రసాద్ మాత్రమే ఇప్పటివరకూ మహాకుంభ్లో పవిత్రస్నానంచేసిన రాష్ట్రపతిగా నిలిచారు.చి

సోమవారం ప్రయాగ్రాజ్లో అక్షయవత్వృక్షంవద్ద ప్రత్యేక పూజలు చేస్తున్న రాష్ట్రపతి ముర్ము

కదులుతున్న 'కల్తీ నెయ్యి' డొంక

>> కార్యాలయంలో మరింత లోతుగా విచారణ చేస్తున్న సిబిఐ సిట్ అధికారులు కీలక సమాచారం సేకరి స్తున్నారు. **కల్తీనెయ్యి ఆధారాలతో నివేదికలు:** తిరుమల వెంకన్న లడ్డూల తయారీకి గత ఐదేళ్ళలో వైసిపి ప్రభుత్వంలోని టిటిడి గత పాలకమండళ్ళు ఛైర్మన్లు ఏకంగా నెయ్యి సరఫరాను ఇతర రాష్ట్రాలకు చెందిన డైరీలకు టెండర్లు కేటాయించడం, ఆ టెండర్లు మళ్ళీ రెండవవ్యక్తి చేతులు మారడంతో కల్తీనెయ్యి సరఫరా జరిగింది. గత ఏడాది జూన్లో కల్తీనెయ్యి బాగోతం వెలుగుచూసింది. తిరుమలలో లడ్డూల తయారీకి రోజుకు 15వేల కిలోల ఆవునెయ్యి వినియోగిస్తారు. గత ఐదేళ్లలో కల్తీనెయ్యి ఘటనపై తిరుపతి,తిరుమలలో టిటిడికి సంబంధించి నెయ్యి కొనుగోళ్లకు టెండర్లు పిలవడం, టెండర్లలో పాల్గొన్న పాలడైరీ యజమానులు, కాంట్రాక్టర్లు, పాలడైరీల సామర్థ్యం, నెయ్యిట్యాంకర్లు సరఫరా, టిటిడి మార్కెటింగ్ గిడ్డంగులు తనిఖీ తదితర అంశాలపై దృష్టి సారించి సిబిఐ సిట్ అధికారులు కీలకంగా పూర్తివివరాలు సేకరించారు. గతంలో కల్తీనెయ్యి కారణంగానే లడ్డూల నాణ్యత లేదని, రుచి తగ్గిందనే భక్తులు ఆరోపణలు,ఫిర్యాదులు.

కీలక వ్యక్తులకు నోటీసులు జారీచేశగా!: తిరుమలకు లడ్డూల తయారీలో కల్తీనెయ్యి సరఫరా పాపంలో దోషులెవరనేది తేల్చే పనిలో ఢిల్లీనుండి, విశాఖపట్నం నుండి వచ్చిన నలుగురు సిబిఐ డిఎస్పీ స్థాయి అధికారులు ,తిరుపతిలో జిల్లా అదనపు ఎస్పీతో కలసి సిట్ బృందం నిమగ్నమై క్షేత్రస్థాయిలో వివరాలు సేకరించారు. ఆ ఆధారాల మేరకు నలుగురు కీలకలకును అరెస్టుచేసి, మరో పదిమందిని విచారణ చేస్తున్నారు. వారినుండి రాబట్టిన సమాచారం మేరకు గత టిటిడి పాలకమండళ్ళలో నెయ్యి సరఫరాకు టెండర్లు పిలవడం, నిబంధనల ప్రకారం ఎవరికి కేటాయించారు. అనేది ఆయా డైరీల ప్రతినిధులను పట్టుకున్నారు.లడ్డూల తయారీలో వినియోగిస్తున్న ఆవునెయ్యిలో పందికొవ్వు, గొడుకొవ్వు నూనెలతోబాటు శాఖాహారపదార్థాలతో తయారుచేసిన నూనెలు కల్తీచేసి పంపిన కాంట్రాక్టర్లును కూడా అరెస్టుచేయనున్నారు. ఇంకా కీలకంగా గత రెండు పాలకమండళ్ళ కొనుగోలు కమిటీలో సభ్యులను, అధికారులను కూడా సిబిఐ విచారణ చేసి తదుపరి అరెస్టులకు రంగం సిద్ధం చేసుకుంటున్నారు. వారందరికీ నోటీసులు జారీచేయనున్నారు. మరీ రానున్న రోజుల్లో ఇంకా ఎవరివైపు ఈ దర్యాప్తు సాగనుంది,కల్తీ పాపంలో ఎందరు కటకటాల్లోకి పోనున్నారనేది కూడా ఉత్కంఠగా మారింది.

ఇళ్ల స్థలాలపై ప్రభుత్వం పునర్విచారణ

>>యల్ సర్వేఫరా, కొత్త ఇసుక విధానాన్ని అనుసరించడం, డ్రోన్ల ద్వారా పెద్ద లే అవుట్లలో నాణ్యత పరీక్ష నిర్వహించడం, పంచాయతీరాజ్, మున్సిపల్శాఖల సమన్వయంతో హౌసింగ్ కాలనీల్లో మౌలిక సదుపాయాలు కల్పించాలని ప్రభుత్వం నిర్ణయం తీసుకున్నప్పటికీ ఆచరణలో ఈ ప్రక్రియ నత్తనడకన సాగుతున్నట్లు సమాచారం.

మౌలిక వసతులు లేకుండా నివాసాలు ఎలా..?: జగనన్న కాలనీల కింద తమకు మంజూరు చేసిన స్థలాలు పట్టణాలకు దూరంగా ఉండటంతోపాటు నివాస యోగ్యమైన ప్రాంతం కాదనే అభిప్రాయాన్ని పలువురు లబ్ధిదారులు వ్యక్తం చేస్తున్నారు. వీటితోపాటు ఆయా కాలనీలకు వెళ్లేందుకు రహదారి సౌకర్యం లేకపోవడం, సురక్షితమైన తాగునీరు, విద్యుత్, డ్రెయినేజీ సౌకర్యంతో పాటు మౌలిక వసతుల కల్పన లేకపోవడంతో ఇళ్ల నిర్మాణాలు చేపట్టేందుకు లబ్దిదారులు భయపడుతున్నారు.

భూమి కోసం కసరత్తు: వైసిపి హయాంలో పేదలకు పంపిణీ చేసిన సెంటు ఇంటి స్థలం స్థానంలో నూతనంగా ఎంపిక చేసే లబ్ధిదారులకు పట్టణాల్లో 2 సెంట్లు, గ్రామీణ ప్రాంతాల్లో 3 సెంట్లు స్థలం ఇవ్వాలని ప్రభుత్వం ఇప్పటికే ప్రకటించింది. ఇందుకు సంబంధించి భూసేకరణ కోసం భూములను గుర్తించాలని రెవెన్యూశాఖను ఆదేశించింది. ఇదే సందర్భంలో వైసిపి హయాంలో ఇంటి స్థలాలు పొందినేటికీ పట్టాలు తీసుకోనివారు, పట్టాలు తీసుకుని ఇంటి నిర్మాణాలు మార్చిలోగా చేపట్టని వారి పట్టాలు రద్దు చేసి అర్హులకు అదే భూమిని పంపిణీ చేసే దిశగా ప్రభుత్వం ఆలోచిస్తోంది. ఇందులో భాగంగానే వైసిపి హయాంలోని లబ్ధిదారుల జాబితా పునర్విచారణ అని చర్చకు తెరలేపింది.

వాట్సప్ గవర్నెన్స్లోకి మరిన్ని సేవలు?

>> విశ్లేషించుకుని ఆయా శాఖల పనితీరు మెరు గుపరచడానికి దోహదపడేలా ఆర్టీజీఎస్ సాంకేతిక సహకారం అందించాలన్నారు. వాట్సాప్ గవర్నెన్స్ ద్వారా ప్రజలకు సులభంగా సేవలు అందించగలమని, ప్రస్తుతం అందిస్తున్న సేవలతో పాటు అదనంగా ఏం అందించగలమో పరిశీలించాలని ఆదేశించారు

శాంతిభద్రతల పరిరక్షణకు విస్తృతంగా సీసీ కెమెరాలు: రాష్ట్రంలో ఇప్పటివరకు 14,770 సీసీ కెమెరాలను వినియోగంలో ఉన్నాయని, శాంతి భద్రతల పర్యవేక్షణ, నేరస్థులను పట్టుకోవడంలో ఆర్టిఫిషియల్ ఇంటిలిజెన్స్ తదితర సాంకేతికను ఉపయోగించుకోవాలన్నారు. నేరం జరిగిన వెంటనే సమీప పోలీసు స్టేషన్ ఉన్న తాధికారికి అలర్ట్ మెసేజ్ వెళ్లి, నేరస్థులు పారిపోకుండా పట్టుకునేందుకు సీసీ కెమెరాలు సహాయపడేలా రూపకల్పన చేయాలన్నారు. ఆర్టీజీఎస్ సీఈఓ కె.దినేష్ కుమార్ మాట్లాడుతూ ఆర్టీజీఎస్ చేపడుతున్న వివిధ కార్యక్రమాలను ముఖ్యమ

ఎయిమ్స్ ట్రామాకేర్‌కు 10 ఎకరాలు కేటాయింపు

విజయవాడ ఫిబ్రవరి 10 ప్రభాతవార్త ప్రతినిధి: కేంద్ర ప్రభుత్వం ఏర్పాటుచేసిన అఖిల భారత వైద్య విజ్ఞాన సంస్థ (ఎయిమ్స్)లో ట్రామా కేర్ సెంటర్ నిర్మాణం కోసం జాతీయ రహదారి పక్కన ఉన్న 10 ఎకరాల భూమిని కేటాయించేందుకు అధికారులు ప్రభుత్వానికి ప్రతిపాదనలు పంపారు. 183 ఎకరాల్లో నిర్మించిన ఎయిమ్స్‌లో ట్రామా కేర్ సెంటర్ ఏర్పాటు కాలేదు. ఈ కేంద్రం అవసరాన్ని కూటమి ప్రభుత్వం గుర్తించింది. మంత్రి నారా లోకేశ్ చొరవతో ఎయిమ్స్‌కు వెళ్లే దారిలో 16వ నంబరు జాతీయ రహదారి పక్కనే కొలనకొండ గ్రామ పరిధిలోని సర్వే నంబరు 19లోని మునుగోడు దిబ్బ సమీపంలో 10 ఎకరాల భూమిని కేటాయించేందుకు ప్రతిపాదనలు పంపారు. ట్రామా కేర్‌నుయుద్ధప్రాతిపదికపై ఏర్పాటు చేయాలని ఇటీవల ఆయన్ను కలసిన ఎయిమ్స్ నూతన డైరెక్టర్ అహంతేమ్ శాంతాసింగ్‌కు వైద్య ఆరోగ్యశాఖ మంత్రి సత్యకుమార్ యాదవ్ సూచించారు. 2018లో ప్రారంభమైన ఎయిమ్స్‌కు 965 పడకలు మంజూరు కాగా ప్రస్తుతం 650 ఉన్నాయి. వీటి సంఖ్యను పెంచడంత పాటు ట్రామా కేర్ సెంటర్ ఏర్పాటుకు కూటమి ప్రభుత్వం పూర్తి సహకారం అందించనుంది.

మద్యం దుకాణాల లాటరీ ప్రక్రియ కోడ్ వల్ల వాయిదా

విజయవాడ ఫిబ్రవరి 10 ప్రభాతవార్త ప్రతినిధి: గీత కార్మిక కులాలకు కేటాయించిన మద్యం దుకాణాలకు లైసెన్సేలు జారీ కోస సోమవారం నిర్వహించాల్సిన లాటరీ ప్రక్రియ ఎమ్మెల్సీ ఎన్నికల కోడ్ కారణంగా 15 జిల్లాల్లో వాయిదా పడింది. కోడ్ అమల్లో లేని 10 జిల్లాల్లో మాత్రం గతంలో ఖరారు చేసిన షెడ్యూల్ ప్రకారం సోమవారమే లాటరీ ద్వారా లైసెన్సు దారుల్ని ఎంపిక చేయనున్నారు. ఉత్తరాంధ్ర ఉపాధ్యాయ, ఉభయగోదావరి, కృష్ణా-గుంటూరు పట్టభద్రుల నియోజకవర్గాల పరిధిలోని శ్రీకాకుళం, విజయనదరం, పార్వతీపురం మన్యం, విశాఖపట్నం , అనకాపల్లి , తూర్పుగోదావరి కాకినాడ, డా.బి అంబేద్కర్ కోనసీమ, పశ్చిమగోదావరి , ఏలూరు , కృష్ణా , ఎన్టీఆర్ గుంటూరు , బాపట్ల పల్నాడు జిల్లాల్లో లాటరీ ప్రక్రియ వాయిదా వేశారు. ఈ జిల్లాల పరిధిలో 202 దుకాణాలకు లాటరీ తీయాల్సి ఉంది. ప్రకాశం, శ్రీ పొట్టి శ్రీరాములు నెల్లూరు, చిత్తూరు తిరుపతి , అనంతపురం, కర్నూలు, నంద్యాల, వైఎఎస్సార్ ,అన్నమయ్య, శ్రీసత్యసాయి జిల్లాలోని 137 దుకాణాలకు సోమవారం లాటరీ తీసి లైసెన్సులు కేటాయించనున్నారు.

విశాఖ-కడప తిరుమల ఎక్స్‌ప్రెస్ గుంతకల్లు వరకు పొడిగింపు!

గుంతకల్లు రైల్వే,ఫిబ్రవరి 10,ప్రభాతవార్త రానున్న రోజుల్లో ప్రజల అవసరాలను దృష్టిలో ఉంచుకొని ప్రస్తుతం విశాఖపట్నం-కడప-విశాఖపట్నంల మద్య నడుపుతున్న తిరుమల ఎక్స్‌ప్రెస్ రైలు సర్వీసులను గుంతకల్లు వరకు పొడిగించాలని కోరుతూ సంబంధిత ఉన్నతాధికారులు ప్రతిపాదనలను పై అధికారులకు పంపారు. విశాఖపట్నం నుంచి కడప వరకు వెళ్లే నెంబర్ 17488తిరుమల ఎక్స్‌ప్రెస్ ప్రతిరోజు మద్యాహ్నం 2గంటలకు విశాఖపట్నం నుంచి బయలుదేరి మరుసటిరోజు ఉదయం 7.25గంటలకు కడప చేరుకుంటుంది. తిరుగు ప్రయాణంలో కడప నుంచి విశాఖపట్నం వెళ్లే నెంబర్ 17487తిరుమల ఎక్స్‌ప్రెస్ ప్రతిరోజు సాయంత్రం 5.40గంటలకు కడప నుంచి బయలుదేరి మరుసటి రోజు ఉదయం 11.30గంటలకు విశాఖపట్నం చేరుకుంటుంది. ఈ మద్యకాలంలో రైలు పార్మేషన్‌ను ఖాళీగా ఉంచడం కంటే ప్రజల అవసరాలను దృష్టిలో ఉంచుకుని గుంతకల్లు వరకు పొడిగించాలని అధికారులు నిర్ణయించారు. ఈద్వారా రాయలసీమ జిల్లాల ప్రజలకు రాజమండ్రి, విజయవాడ, తెనాలి, ఒంగోలు, నెల్లూరు, తిరుపతిల మద్య రాకపోకలు సాగించేందుకు ఈ రైలు ఉపయోగకరంగా ఉంటుందని పేర్కొంటూ పై అధికారులకు ప్రతిపాదనలు పంపారు. వారి నుంచి అనుమతులు రాగానే తిరుమల ఎక్స్‌ప్రెస్ రైలు సర్వీసులను గుంతకల్లు వరకు పొడిగించనున్నట్లు తెలిపారు.

తిరుపతి లడ్డూలో వినియోగించిన నెయ్యి సూత్రధారులు ఎవరో తేలాలి

ఇరవై సూత్రాల అమలు కార్యక్రమాల చైర్మన్ లంక దినకర్

సచివాలయం,ఫిబ్రవరి 10,ప్రభాతవార్త : మహాప్రసాదం తిరుపతి లడ్డూలో కల్తీనెయ్యి వినియోగించిన పాత్రదారులు అరెస్టయ్యారని సూత్రదారులను కూడా గుర్తించాల్సిన అవసరం ఉందని 20సూత్రాల అమలు కమిటీ చైర్మన్ లంక దినకర్ తెలిపారు.భక్తుల విశ్వాసాన్ని దెబ్బతీసేందుకు కల్తినెయ్యి వాడారు,పవిత్ర లడ్డూ ప్రసాదాన్ని చెడగొట్టే విషపూరిత ఆలోచనలు చేయడం దుర్మార్గం.సిట్ సూత్రదారులను కనిపెట్టి చర్యలు తీసుకుంటారని ఆశిస్తున్నాం.తిరుమల పవిత్ర తను దెబ్బ కొట్టాలనే ప్రయత్నం ఏడుకొండలను రెండుగా మార్చాలనే ఆలోచన చేసిననాడు ప్రారంభమైంది. తిరుమలను ఆధ్యాతి మ్క కేంద్రంగా కాకుండా ఆదాయ వనరుగా జగన్ చూసి కుటుంబ సభ్యులను టిటిడి చైర్మన్లుగా నియమించారు.

ముఖ్యమంత్రి చంద్రబాబునాయుడుకు ఆహ్వాన పత్రికలు అందిస్తున్న ఎమ్మెల్యే సుధీర్‌రెడ్డి

శివయ్య పండుగకు రండి

ముఖ్యమంత్రికి ఎమ్మెల్యే, ఇఒ ఆహ్వానం

శ్రీకాళహస్తి,ఫిబ్రవరి 10 ప్రభాతవార్త శ్రీకాళహస్తీశ్వరాలయంలో ఈ నెల 21 నుంచి ప్రారంభమయ్యే మహాశివరాత్రి బ్రహ్మోత్సవాలకు రావాలని శ్రీకాళహస్తి శాసనసభ్యుడు బొజ్జల వెంకటసుధీర్‌రెడ్డి,ఇఒ డి.బాపిరెడ్డి రాష్ట్ర ముఖ్యమంత్రి నారాచంద్రబాబునాయుడుని అభ్యర్థించారు. సోమవారం ముఖ్యమంత్రి నివాసంలో కలసి మహాశివరాత్రి బ్రహ్మోత్సవాల ఆహ్వాన పత్రికలను అందించి శ్రీకాళహస్తీశ్వరుని బ్రహ్మోత్సవాలకు రావాలని కోరారు.ఈ ఏడాది మహాశివరాత్రి బ్రహ్మోత్సవాలను ఘనంగా నిర్వహించుటకు శాసన సభ్యుడు బొజ్జల వెంకట సుధీర్‌రెడ్డి సారధ్యంలో భారీ ఎత్తున ఏర్పాట్లు చేస్తున్నారు. ముఖ్యమంత్రి నారా చంద్రబాబు నాయుడు ప్రసన్నవదనంతో శివయ్య ప్రసాదాలను స్వీకరించారు. ఆయనకు దేవస్థానం వేదపండితులు ఆశీర్వచనాలు అందించారు.

ఏర్పాట్లు జాగ్రత్త: దర్శనాలపై దృష్టి సారించండి: శ్రీకాళహస్తీశ్వరుని బ్రహ్మోత్సవాలకు సంబంధించి ముఖ్యమంత్రి నారాచంద్రబాబు నాయుడు ఆహ్వాన పత్రికను అందుకున్న వెంటనే పలు సూచనలు చేసినట్లు సమాచారం. శ్రీకాళహస్తీశ్వరాలయం బ్రహ్మోత్సవాల్లో యువకుడైన సుధీర్‌రెడ్డి శాసనసభ్యుడుగా ఇఒ టి.బాపిరెడ్డికు మొదటి బ్రహ్మోత్సవాలు కాబట్టి జాగ్రత్తగా ఏర్పాట్లు చేయాలని సూచించినట్లు సమాచారం. అంతేకాక సామాన్య భక్తులకు ఎలాంటి ఇబ్బంది లేకుండా సుదర్శనం ఏర్పాటు చేయాలని సూచించినట్లు తెలిసింది. అంతేకాక ఇప్పటి వరకు చేపట్టిన ఏర్పాట్లును,అలాగే చేపడుతున్న అభివృద్ధి కార్యక్రమాలను 2017లో మీరు సూచించిన మాస్టర్ ప్లాన్ అమలుకు సంబంధించి తీసుకుంటున్న చర్యలను సిఎంకు వివరించినట్లు సమాచారం.ఈ నెల 25న ముఖ్యమంత్రి నారాచంద్రబాబునాయుడు శ్రీకాళహస్తీ శ్వరునికి పట్టువస్త్రాలను అందించుటకు హాజరుకానున్న విషయం విదితమే. ముఖ్యమంత్రిని కలసి వారిలో ఇఒ డి.బాపిరెడ్డి ,డెప్యూటీ ఇఒ ఎన్ ఆర్ కృష్ణారెడ్డి, ఎఇఒ హేమామాలిని, ఆలయ ప్రధానార్చకులు సంబంధం గురుకుల్, వేదపండితులు శివప్రసాద్‌శర్మ, ప్రభాకర్ శర్మ తదితరులున్నారు.

జనసేన నేత వేణుగోపాల్ రెడ్డిచే చదల్లా ఈద్గా ప్రహరీ పనులు ప్రారంభం

పుంగనూరు, ఫిబ్రవరి 10, ప్రభాతవార్త కులమతాలకు అతీతమైన సమ సమాజం స్థాపించబడాలని మనుషులంతా ఒకే జాతిగా గుర్తించబడే రోజు ఎంతో దూరంలో లేదని జనసేన నియోజకవర్గ నాయకుడు ఎన్విఆర్ ట్రస్ట్ అధ్యక్షుడు వేణుగోపాల్ రెడ్డి ఆకాంక్షించారు. సోమవారం మధ్యాహ్నం ఆయన మండలంలోని చదళ్ళ గ్రామంలో ఈద్గా ప్రహరీ పనులకు శంకుస్థాపన చేశారు. ఆయన మాట్లాడుతూ గ్రామాలలో ప్రజలందరూ కుల మతాలు వేరైనా ఎంతో ఆప్యాయంగా బంధాలతో పిలుచుకుంటారని అన్నారు. తనకు సమాజంలోని మనుషులు మాత్రమే ముఖ్యమని వారి కులాలు మతాలు అవసరం లేదన్నారు. మసీదు పెద్దలు మాట్లాడుతూ చెదలలోని మసీదుకు ఎటువంటి ఆదాయం లేని స్థితులలో వేణుగోపాల్ రెడ్డి మూడు గదులతో కూడిన వ్యాపార సముదాయాన్ని నిర్మించి ఇచ్చి, మసీదు ప్రగతికి తోడ్పడ్డారని తెలిపారు. ఈ సందర్భంగా ఆయనను మసీదు పెద్దలు సత్కరించారు. జనసేన నాయకులు శివ కుమార్ రెడ్డి, విరుపాక్షి, నారాయణరెడ్డి, సురేందర్ రెడ్డి, జివి రమణ, చైతన్య రాయల్ తదితరులు పాల్గొన్నారు.

జగన్ షేర్ల బదలీ కేసు విచారణ మార్చికి వాయిదా

విజయవాడ,ఫిబ్రవరి10,ప్రభాతవార్తప్రతినిధి: షేర్ల బదిలీ విషయంలో వైఎస్ జగన్‌మోహన్ రెడ్డి దాఖలు చేసిన పిటిషన్‌పై ఇవాళ ఎన్సీఎల్టీ విచారణ చేపట్టింది. ఈ కేసులో కౌంటర్ దాఖలుకు విజయమ్మ తరఫు న్యాయవాది సమయం కోరడంతో తదుపరి విచారణను మార్చి 6కి వాయిదా వేసింది. గతేడాది జగన్ హైదరాబాద్‌లోని నేషనల్ కంపెనీ లా ట్రైబ్యునల్లో సరస్వతి కంపెనీలో షేర్ల బదిలీకి సంబంధించి పిటిషన్ దాఖలు చేసిన విషయం తెలిసిందే. దీనిపై మరోసారి ఎన్‌సీఎల్‌టీ మరోసారి విచారణ జరిపింది. సరస్వతి పవర్ కంపెనీలో తన పేరు మీద, భార్య భారతి, క్లాసిక్ రియాలిటీ పేరున ఉన్న షేర్లను తల్లి విజయమ్మ, సోదరి షర్మిల, జనార్ధన్ రెడ్డి అక్రమంగా బదిలీ చేసుకున్నారని మాజీ సీఎం వైఎస్ జగన్‌మోహన్ రెడ్డి వారిపై కేసు వేశారు. సరస్వతి పవర్ ఇండస్ట్రీస్‌లో తమకు మొత్తం 51.01 శాతం వాటా ఉన్నట్లు పిటిషన్ లో పేర్కొన్నారు. భవిష్యత్ లో షర్మిలకు షేర్లను బదిలీ చేసేలా 2019 ఆగస్టు 31న అవగాహన ఒప్పందం చేసుకున్నట్లు తెలిపారు.ఆ తర్వాత సరస్వతీ పవర్ లో జగన్‌కు చెందిన సండూర్ పవర్ కంపెనీ ప్రైవేట్ లిమిటెడ్ పేరిట ఉన్న మొత్తం షేర్లు, భారతి డైరెక్టర్ గా ఉన్న క్లాసిక్ రియాల్టీకి చెందిన వాటాలు కలిపి మొత్తం రూ.1.21 కోట్లకు పైగా షేర్లను 2021 జూన్ 2న విజయమ్మకు బదిలీ చేసినట్లు తెలిపారు. షర్మిళ తరఫున విజయమ్మ తన పేరు మీద షేర్లు బదిలీ చేయించుకున్నట్లు పేర్కొన్నారు. ఈడీ, సీబీఈ కేసులు, కోర్టు వివాదాలు తేలిన తర్వాత మిగతావి బదిలీ చేయాలకున్నట్లు వివరించారు.అనంతర పరిణామాల్లోఇరువురి మధ్య బేధాభిప్రాయాలు రావడంతో ఆస్తి తగాదాలు తలెత్తాయి. షేర్లకు సంబంధించి ఎంవోయూ, గిఫ్ట్ డీడ్ అమలు చేయకూడదని నిర్ణయించుకున్నట్లు జగన్ పిటిషన్‌లో తెలిపారు. తనకు తెలియకుండానే షేర్ల బదిలీ ఫారాలు, డాక్యుమెంట్లు, సంతకాలు కూడా లేకుండానే వాటి బదిలీ జరగిందన్నారు. ఇది కంపెనీ చట్టానికి విరుద్ధమని చెప్పారు. నిబంధనలకు విరుద్ధంగా జరిగిన షేర్ల బదిలీని రద్దు చేసి జగన్, భారతి, క్లాసిక్ రియాల్టీ పేరిట 51.01 శాతం కొనసాగించేలా ఆదేశాలు ఇవ్వాలి.

కేంద్ర హోం మంత్రి అమిత్ షాని కలిసిన రామచంద్ర యాదవ్

- సావిత్రిబాయి పూలేకు భారతరత్న ఇవ్వాలి - రాష్ట్ర ప్రగతి, పాలన, రాజకీయ అంశాలపై చర్చ

పుంగనూరు, ఫిబ్రవరి 10, ప్రభాతవార్త దేశంలో మొట్టమొదటి మహిళా ఉపాధ్యాయురాలు, మహిళల అభ్యున్నతికి కృషి చేసిన సావిత్రి భాయి పూలేకు ప్రతిష్టత్మాకమైన భారతరత్న అవార్డు ఇవ్వాలని బీసీవై పార్టీ అధినేత రామచంద్ర యాదవ్ దేశ హోం శాఖ మంత్రి అమిత్ షాను కోరారుకోరారు. ఆదివారం రాత్రి ఆయన కేంద్ర హోం శాఖ మంత్రి అమిత్ షా ను ఢిల్లీలోని ఆయన నివాసంలో కలిశారు.ఆంధ్ర ప్రదేశ్ రాష్ట్రాన్ని అన్ని విధాలా ఆదుకోవాలని, గత ప్రభుత్వ అవినీతి కుంభకోణాలు, అక్రమ కేసుల వ్యవహారాన్ని వెలికి తీయాలని ఆయన కేంద్ర హోమ్ శాఖ మంత్రి అమిత్ కు విజ్ఞప్తి చేశారు.దాదాపు అరగంట పాటు జరిగిన ఈ భేటీలో రాష్ట్ర రాజకీయ అంశాలు, గత ప్రభుత్వ నిర్వాకాలు, ప్రస్తుత సమస్యలు.. ఇలా అనేక అంశాలపై చర్చించారు.. సావిత్రీభాయి పూలేకు ఆ అవార్డు!! కేంద్ర హోం మంత్రిని కలిసిన వెంటనే ముందుగా ఢిల్లీ ఎన్నికల గెలుపుపై శుభాకాంక్షలు చెప్పి సావిత్రీభాయి పూలేకు భారతరత్న అవార్డు ఇవ్వాలని వినతి పత్రం అందించి, ఆ అవసరాన్ని, ఆవశ్యకతను వివరించారు. జనవరి 3వ తేదీన జాతీయ మహిళా ఉపాధ్యాయ దినోత్సవం పురస్కరించుకుని, బీసీవై పార్టీ ఆధ్వర్యంలో విజయవాడలో నిర్వహించిన వేడుకలు, ఆ వేదికపై ఆర్సీవై మాట్లాడిన అంశాలను దృష్టిలో పెట్టుకుని ఈ వినతి పత్రం అందించారు.

అనంతరం రాష్ట్ర అంశాలపై మాట్లాడారు. దీంతో పాటు రాష్ట్ర పరిపాలన, ప్రగతి, ప్రధాన సమస్యలు సహా గత ప్రభుత్వం హయాంలో అనేక వర్గాలపై పెట్టిన అక్రమ కేసులను ఓ సారి విచారించి చర్యలు తీసుకోవాలని కోరారు. ఆంధ్రప్రదేశ్ రాజధాని నిర్మాణం, పోలవరం ప్రాజెక్టు విషయంలో కేంద్రం విరివిగా నిధులివ్వాలని కోరారు. బీసీవై అధ్యక్షుడు రామచంద్ర యాదవ్ రాష్ట్రంలో ఇటీవల రాజకీయంగా అత్యంత కీలకంగా అడుగులు వేస్తున్న తరుణంలో అమిత్ షాను కలవడం రాజకీయ వర్గాల్లో కొత్త చర్చకు దారి తీసింది..!

ఆర్యవైశ్యుల అభివృద్ధికి ప్రత్యేక నిధులు: మంత్రి టిజి భరత్

వాసవి కన్యకా పరమేశ్వరిఆలయాన్ని ప్రారంభించిన మంత్రులు టిజి భరత్, మండిపల్లి రాంప్రసాద్‌రెడ్డిలు

రాయచోటి, ఫిబ్రవరి 10 ప్రభాతవార్త ఆర్యవైశ్యుల సంక్షేమానికి ప్రభుత్వం ప్రత్యేక చర్యలు తీసుకుంటుందని పరిశ్రమలు మరియు వాణిజ్య శాఖ మంత్రి టీజీ భరత్ మంత్రి మండిపల్లి రాంప్రసాద్ రెడ్డి లు పేర్కొన్నారు. సోమవారం పరిశ్రమలు మరియు వాణిజ్య శాఖ మంత్రి టిజి భరత్, మంత్రి మండిపల్లి రాంప్రసాద్ రెడ్డి లు రాయచోటి పట్టణంలోని గాంధీ బజార్ నందు వాసవి కన్యకా పరమేశ్వరి దేవి దేవాల యాన్ని ప్రారంభించారు. ఈ సంద ర్భంగా వారు మాట్లాడుతూ... రాష్ట్ర ప్రభుత్వం ఆర్యవైశ్యుల సంక్షేమానికి ప్రత్యేక చర్యలు తీసుకుంటుందన్నారు. గతంలో ఆర్యవైశ్యులను పట్టించుకునే వారే లేరని టిడిపి ప్రభుత్వంలో ఆర్యవైశ్యులకు ప్రత్యేక గుర్తింపు వచ్చిందన్నారు. వీరి అభివృద్ధి కోసం ప్రత్యేక నిధులు కేటాయించేందుకు ప్రభుత్వంతో చర్చించడం జరుగుతుందన్నారు. గత ప్రభుత్వంలో అన్ని వర్గాల ప్రజలు పలు రకాలుగా ఇబ్బందులు పడి ఎంతో నష్టపోయారని కూటమి ప్రభుత్వం ఏర్పడిన తర్వాత కుల, మత ప్రాంత భేదాలు లేకుండా అన్ని ప్రాంతాలు సమానంగా అభివృద్ధి చేయడం జరుగుతుందన్నారు. మంత్రి మండిపల్లి రాంప్రసాద్ రెడ్డి మాట్లాడుతూ... మంత్రి టీజీ భరత్ పిలవంగానే రాయచోటి పట్టణానికి రావడం ఎంతో సంతోషంగా ఉందన్నారు. రాబోయే రోజులలో ఇలాంటి మంచి కార్యక్రమాలు ఆయన చేతుల మీదుగా మరిన్ని ప్రారంభించాలని కోరుకుంటున్నా నన్నారు. గాంధీ బజార్లో ఎక్కువ మంది ఆర్య వైశ్యులు ఉన్నారని మీకు ఎటువంటి సమస్య లున్న తమ దృష్టికి తెచ్చి పరిష్కరించుకోవచ్చునన్నారు. రాబోయే రోజులలో రాయచోటి పట్టణాన్ని అన్ని రంగాలలో అభివృద్ధి చేయడం జరుగుతుందని ఇందుకు ప్రతి ఒక్కరు పూర్తి సహాయ సహకారాలు అందించాలన్నారు. కూటమి ప్రభుత్వంలో ప్రతి ఒక్కరు సుఖ సంతోషాలతో జీవిస్తున్నారని ఇలాంటి ప్రభుత్వం పది కాలాలపాటు ఉండేందుకు ప్రతి ఒక్కరూ ప్రభుత్వానికి సహకరించాలన్నారు. ఈ సందర్భంగా ప్రత్యేక పూజలు నిర్వహించి శ్రీ వాసవి కన్యకా పరమేశ్వరి దేవాలయాన్ని మంత్రివర్యులు ప్రారంభించారు.

విజయవాడ పశ్చిమ బైపాస్‌కు వంగవీటి మోహన రంగా పేరు పెట్టాలి

- పిసిసి అధ్యక్షురాలు వైఎస్ షర్మిల

విజయ వాడ,ఫిబ్రవరి10 ,ప్రభాత వార్త,ప్రతినిధి: విజయ వాడ పశ్చిమ బైపాస్ జాతీయ రహదారికి వంగవీటి మోహన రంగా పేరు పెట్టాలని పీసీసీ అధ్యక్షురాలు వైఎస్ షర్మిల డిమాండ్ చేసారు. ఇదే అంశంపై ముఖ్యమంత్రి చంద్రబాబు నాయుడికి లేఖ పీసీసీ చీఫ్ వైఎస్ షర్మిలా రెడ్డి రాసారు. విజయవాడ పశ్చిమ బైపాస్ జాతీయ రహదారికి వంగవీటి మోహన రంగా పేరు పెట్టాలని కోరారు.ఈ అంశంపై కేంద్రానికి ప్రతిపాదనలు పంపాలని వైఎస్ షర్మిలా రెడ్డి విజ్ఞప్తి సీఎం చంద్రబాబుకు రాసిన లేఖలో కోరారు. గుంటూరు జిల్లా కాజా టోల్ గేట్ నుంచి గన్నవరం దగ్గరలోని చిన్న అవుటుపల్లి వరకు., 47.8 దూరం గల విజయవాడ పశ్చిమ జాతీయ బైపాస్ రహదారి పూర్తి కావొచ్చినందుకు సంతోషంగా ఉందన్నారు. ఈ 6 వరసల రహదారి ద్వారా విజయవాడ వాసుల ట్రాఫిక్ కష్టాలు కొంతమేర గట్టెక్కుతాయని అన్నారు. ఈ బైపాస్ రహదారికి విజయవాడ తూర్పు మాజీ శాసనసభ్యులు స్వర్గీయ వంగవీటి మోహన రంగా గారి పేరు పెట్టాలని కాంగ్రెస్ పార్టీ పక్షాన విజ్ఞప్తి చేస్తున్నామన్నారు. వంగవీటి మోహన రంగా గారు ప్రజలకు చేసిన సేవ అనిర్వచనీయమన్నారు. సామాజిక న్యాయంపై దృష్టి సారించి. అణగారిన వర్గాల సంక్షేమం కోసం వాదించి.. భూమి లేని వారికి భూ పంపిణీ చేయించారన్నారు.

ప్రజల గుండెల్లో చిరస్మరణీయమైన ముద్ర వేసుకున్న మహోన్నత వ్యక్తి వంగవీటి మోహన రంగా అన్నారు. ఆయన సేవలను గుర్తు చేసుకుంటూ విజయవాడ పశ్చిమ బైపాస్ జాతీయ రహదారికి "వంగవీటి మోహన రంగా బైపాస్ జాతీయ రహదారి" గా పేరు పెట్టాలని. షర్మిల కోరారు.ఈ విషయంలో కేంద్రానికి ప్రతిపాదనలు పంపాలని కోరుతున్నాం.

జగన్ నివాసం వద్ద పోలీసుల రక్షణ చర్యలు

రక్షణ చర్యల ఏర్పాటు దృశ్యం

విజయవాడ, ఫిబ్రవరి10,ప్రభాత వార్తప్రతినిధి: వైఎస్సార్సీపీ కేంద్ర కార్యాలయం, ఆ పార్టీ అధ్యక్షుడు జగన్ నివాసం వద్ద పోలీసులు రక్షణ చర్యలు చేపట్టారు. జగన్ నివాసం పక్కనున్న పార్టీ కార్యాలయం ఎదుట గార్డెన్‌లో ఈ నెల 5న గడ్డి తగలబడి మంటలు చెలరేగాయి.దీనిపై వైఎ స్సార్సీపీ నేతలు ప్రభుత్వంపై తీవ్ర స్థాయిలో విమర్శలు చేశారు. గతంలో తమ నాయకుడి ఇంటి వద్ద కూటమి కార్యకర్తలు బీభత్సం సృష్టించారని ఆరోపించారు. ఇలాంటివి పునరావృతం కాకుండా జగన్ ఇల్లు, కార్యాలయం వద్ద భద్రత కల్పించాలని, ఈ మంటలకు కారకులెవరో గుర్తించి దోషులపై చర్యలు తీసుకోవాలన్నారు. ఈ మేరకు వైఎస్సార్సీపీ వర్గాలు గుంటూరు జిల్లా తాడేపల్లి పోలీసులకు ఫిర్యాదు చేయడంతో కేసు నమోదైంది. దర్యాప్తులో భాగంగా పార్టీ కార్యాలయం వద్ద ఉన్న సీసీటీవీ ఫుటేజీలను ఇవ్వాలని పోలీసులు ఆ కార్యాలయ సిబ్బందికి నోటీసు ఇచ్చారు. అక్కడ మంటలు ఎలా అంటుకున్నాయి? అది ఆకతాయిల పనా? ఉద్దేశపూర్వకంగా ఎవరైనా చేశారా అనేది తేల్చేందుకు సీసీటీవీ ఫుటేజీలు ఇవ్వాలని తెలిపారు. దీనికి ఆ కార్యాలయ సిబ్బంది స్పందించడం లేదు. జగన్ ఇంటి సమీపంలో జరిగిన అగ్నిప్రమాదం పలు అనుమానాలకు తావిస్తోంది. గుర్తుతెలియని వ్యక్తులు రోడ్డు పక్కన ఎండిపోయిన మొక్కలకు నిప్పు పెట్టారని అధికారులు భావిస్తున్నారు. ఘటన జరిగిన ప్రాంతాన్ని నాలుగు రోజుల క్రితం పరిశీలించిన నగరపాలక సిబ్బంది ఎండిపోయిన చెత్తకు గుర్తు తెలియని వ్యక్తులు నిప్పు పెట్టడం వల్లే మంటలు చెలరేగాయని గుర్తించారు. మంటలు వచ్చిన వెంటనే జగన్ భద్రత సిబ్బంది ఆర్పేశారు. అగ్నిమాపక సిబ్బందికి సమాచారం ఇవ్వకుండా వాళ్లే వాటిని ఆర్పడంతో అనుమానాలకు బలం చేకూరింది.

డిఆర్ఎం కార్యాలయంపై మరోమారు సిబిఐ పంజా

డిఆర్ఎం కార్యాలయం ఇమేజ్ ఫోటో

గుంతకల్లు రైల్వే,ఫిబ్రవరి 10,ప్రభాతవార్త దక్షిణ మద్య రైల్వే గుంతకల్లు డివిజనల్ రైల్వే మేనేజర్ కార్యాలయంపై సిబిఐ మరోమారు తన పంజా విసరబోతుంది. ఈ దఫా ఎవరనేది రానున్న రోజుల్లో తేలిపోనుంది. గత ఏడాది జూలై 4,5,6వ తేదీల్లో అవినీతి ఆరోపణలపై సిబిఐ బృందం అప్పటి డిఆర్ఎం సహా మరికొందరిని అరెస్టు చేసిన విషయం పాఠకులకు తెలిసిందే. ఈ అరెస్టులలో డిఆర్ఎం పేషీలో పనిచేసే ఇద్దరు ఉద్యోగులు ఆ సమయంలో తృటిలో తప్పించుకున్నారు. అంతటితో వారు జాగ్రత్తగా ఉండి ఉంటే సరిపోయేది. కానీ పదోన్నతులు,బదిలీలు, క్రమశిక్షణ చర్యలను కుదించడం,ఇతరాత్ర వ్యవహారాలలో అనవసరంగా తలదూర్చి,ఆయా విభాగాలకు చెందిన సంబంధిత ఉన్నతాధికారులను పైరవీలు చేస్తూ,ప్రత్యక్షంగాను, పరోక్షంగాను ఒత్తిడి తెచ్చి సదరు ఉద్యోగులను లబ్ది చేకూర్చడంతో పాటు తాము సైతం లాభం పడుతుండటంపై సర్వత్రా ఆరోపణలు వినిపిస్తున్నాయి. ఈ నెల 7న శుక్రవారం నిర్వహించిన సిసిటిసి పదోన్నతులకు డిమాండ్ ఉండటంతో పాటు పరీక్ష పత్రాపత్రం కష్టం(టఫ్)గా రావడంతో దీనిని ఆసరాగా చేసుకొని ముందుగా నిర్ణయించిన రేటు కంటే మరో లక్ష/రెండు లక్షల రూపాయలను పెంచడంతో బాధితులు తాము అంత చెల్లించుకోలేమని ఖరాఖండిగా తెగేసి చెప్పేసినట్లు సమాచారం. నోటిఫికేషన్ వెలువడినప్పుడే ముందుగా బెర్త్ కన్‌ఫార్మ్ చేసుకునేందుకు పలువురు అభ్యర్థులు అడ్వాన్స్ చెల్లించినట్లు సమాచారం.

ఘనంగా గుణదల మేరీ మాత తిరునాళ్ల మహోత్సవాలు

విజయవాడ, ఫిబ్ర వరి10,ప్రభాత వార్తప్రతినిధి: విజయవాడ గుణదల మేరీ(లూర్థు)మాత తిరునాళ్ల మహోత్సవాలు ఉదయ కాల ప్రార్థన, సమిష్టి బలిపూజతో ఘనంగా ప్రారంభ మయ్యాయి. రాష్ట్రం నలు మూలల నుంచి మతాల కతీతంగా భక్తులు ఈ ఉత్సవాలకు హాజరయ్యారు. గుణదల పీఠాధిపతి బీషప్ తెలగతోటి జోసఫ్ రాజారావు ఆధ్వర్యంలో ప్రత్యేక ప్రార్థనలు నిర్వహించి అనంతరం దేశంలోని పలు రాష్ట్రాల నుంచి వచ్చిన రోమన్ క్యాథలిక్ వివిధ పీఠాధిపతులు గుణదల మేరీ మాత వైభవం పై ప్రసంగించారు.ప్రత్యేక ప్రార్థనలో పాల్గొన్న భక్తులను ఆశీర్వదించారు. భారీగా హాజరైన భక్తులు గుణదల మేరీ మాత కొండ పైకి చేరుకొని పూజలు చేసి మొక్కులు తీర్చుకున్నారు. వేలాదిగా తరలివచ్చిన భక్తుల కోసం ఎటువంటి అవాంఛనీయ సంఘటనలు జరగకుండా విజయవాడ నగర పోలీసులు కట్టుదిట్టమైన భద్రతా ఏర్పాట్లు చేశారు.బేషప్ జోసఫ్ రాజారావు మాట్లాడుతూ 101 వ ఏడాది గుణదల మేరీ మాత వార్షిక మహోత్సవాలు మూడు రోజులపాటు ఘనంగా నిర్వహించనున్నామని దేశవ్యాప్తంగా ఉన్న వివిధ రాష్ట్రాల నుండి లక్షలాది మంది భక్తులు హాజరుకానున్న నేపథ్యంలో వారికి ఎటువంటి ఇబ్బంది కలగకుండా శాఖల సమన్వయంతో అన్ని ఏర్పాట్లు చేశామని ఈ సందర్భంగా ఆయన తెలిపారు. ఆలయ పీఠం మ్యాన్స్ నోరు జనరల్ ఫుల్వల ప్రసాద్ మాట్లాడుతూ మూడు రోజుల పాటు జరగనున్న ఈ వార్షికోత్సవంలో ప్రతిరోజు దివ్య బలి పూజా కార్యక్రమంతో కార్యక్రమాలు ప్రారంభమవుతాయని, లక్షలాదిమంది పాల్గొని ఈ తిరునాళ్ల మహోత్సవాల్లో ప్రజలకు భక్తులకు ఎటువంటి ఇబ్బందులు కలగకుండా ప్రత్యేక పూజలు నిర్వహించుకునేలా ఆలయ కమిటీ ఏర్పాట్లను దగ్గరుండి పర్యవేక్షిస్తుందని తెలిపారు.

అన్నక్యాంటీన్‌కు రూ.6 లక్షల విరాళం

సిఎంను కలిసి చెక్కు అందించిన రిటైర్డ్ పవర్ ఇంజనీర్స్ అసోసియేషన్

**విజయవాడ,ఫిబ్రవరి10, ప్రభాత వార్తప్ర

వార్త

ప్రపంచాన్ని జయించిన వాడికంటే తన మనస్సును జయించినవాడు వీరుడు, ధైర్యవంతుడు.

న-థామస్ ఫుల్లర్

కారుణ్య మరణమూ హక్కే!

ఎంతో కాలం జీవచ్ఛవంలా బతికే కన్నా చనిపోవడమే మేలనుకునే వారికి అనాయాస మరణానికి వీలుంది. అది కూడా జీవితం మీద విరక్తి పొందిన వారి కోసమో,సహచరుల సాంగత్యాన్ని భరించలేని వారికో కాదు. వైద్య కారణాలరీత్యా అచేతన స్థితిలో ఉన్నవారు మాత్రమే ఇలాంటి కారుణ్య మరణం కోసం ప్రభుత్వాలను అభ్యర్థించుకోవచ్చు. అయితే అది అంతతేలికైన విషయం కాదు.రోగులకు 'కారుణ్య మరణం' ప్రసాదించే విధానం తొలిసారి కర్ణాటక రాష్ట్రం ఈమధ్యలో అమల్లోకి తెచ్చింది. ప్రపంచ దేశాల్లో బెల్జియం, నెదర్లాండ్స్, కెనడా, స్విట్జర్లాండ్, లక్సెంబర్గ్, కొలంబియా దేశాల్లో చట్టపరంగా కారుణ్య మరణానికి అనుమతిస్తున్నారు. కొన్నిచోట్ల పరోక్ష మరణానికి అవకాశం ఉంది. వాటికి చాలా నిబంధనలను కూడా అమలు చేస్తున్నారు.భారత దేశంలో కూడా ఈ అంశంపై ఎన్నో వాదోపవాదనలు తర్వాత భారత్‌లో కూడా కొన్ని రాష్ట్రాలు అంగీకరించాయి. కేరళ, గోవా, మహారాష్ట్రలు ఇప్పటికే ముందడుగు వేసినా శ్రీకారం చుట్టలేదు. తాజాగా కర్ణాటక ప్రభుత్వం పటిష్టమైన న్యాయ నిబంధనలతో రంగంలోకి దిగింది. వైద్యపరంగా ఎలాంటి చికిత్సల ఉపశమనం లేదని, మరణమే శరణ్యమని భావించిన సందర్భంలో ప్రభుత్వాలు అంగీకరిస్తాయి. సుదీర్ఘకాల అనారోగ్యం తర్వాత ఎలాంటి ఊరట కలగని పక్షంలో,ఇకపై ఆ అనారోగ్యానికి ఎలాంటి చికిత్సలు లేవని నిర్ధారణ జరిపే పలు వైద్యసమీక్షలు జరగాలి. ఈ విషయంలో 2018లోనూ, 2023లోనూ సుప్రీంకోర్టు మార్గదర్శకాలు జారీచేసింది. ప్రభుత్వాలు తగిన చట్టాలు చేసేవరకూ ఇవి అమల్లో వుంటాయని ప్రకటించింది.చావుపుట్టుకల సిద్ధాంతం గురించి చెప్పేవారు ఎవరు ఈ విధానాన్ని అంగీకరించడం అయినప్పటికీ సమస్య చాలా జటిలమైనది కనుక న్యాయనిర్ణయం కూడా ఆ అవసరమైంది. మంచానికే పరిమితమైపోయి రోగులు బాధపడుతూ విపరీతమైన నరకం చూస్తుంటారు. వారికి సేవలందించే ఆత్మీయులకు కూడా వారి వేదన అర్థం చేసుకోలేని పరిస్థితి. వ్యాధి నయమయ్యే అవకాశం లేనే లేదని, వైద్య ఉపకరణాల సాయంతో కోమాలో మంచంపై వెళ్లదీయటం తప్ప బతికి బట్టకట్టేందుకు మరో మార్గంలేదని నిర్ధారణ జరిగినా మరింత యాతన పడుతూ ఉంచడం సరికాదన్నా తరువాతనే కారుణ్య మరణానికి అర్హత ఏర్పడుతుంది. లైంగిక హింసకు గురై కోమాలోకి వెళ్లి చావు బతుకుల మధ్య ముంబైలోని కింగ్ ఎడ్వర్డ్ మెమోరియల్ ఆసుపత్రి బెడ్‌పై కొట్టుమిట్టాడుతూ దాదాపు 42ఏళ్లపాటు జీవచ్ఛవంలా బతికి 2015లో కన్నుమూసిన అరుణా రామచంద్ర శాన్‌భాగ్ కేసు ఉదంతంలో తొలిసారి ఈకారుణ్యమరణం అంశం చర్చనీయాంశమైంది. దశాబ్దాల తరబడి జీవచ్ఛవంలా రోజులు గడుపుతున్న ఆమె దుర్భర ఆరోగ్య పరిస్థితిని గురించి జర్నలిస్టు పింకీ విరాణి 2009లో సుప్రీంకోర్టులో పిటిషన్ దాఖలు చేశారు. ఆమె అనాయాస మరణానికి అవసరమైన ఆదేశాలివ్వాలని విరాణి ఉన్నతధర్మాస నాన్ని కోరినా ఆస్పత్రి నర్సులు ఆమెకు సేవలు చేసేందుకు ముందుకు రావడంలో ఆ పిటిషన్ తిరస్కరించింది. ఇలాంటి స్థితికి చేరుకున్న రోగులకారుణ్య మరణానికిచట్టబద్ధతను కల్పించాల్సిన అవసరాన్ని గుర్తించింది. అయితే ఆ తీర్పు అరుణకు పునర్జన్మనిచ్చిందంటూ సేవలుచేస్తున్న నర్సులు ఆమె ప్రశాంతంగా కన్నుమూసేవరకు సేవలు చేశారు. కారుణ్య మరణంపైనే కామన్ కాజ్ దాఖలు చేసిన మరో పిటిషన్‌పై సుప్రీంకోర్టు తీర్పునిస్తూ 2018లో తొలిసారి మార్గదర్శకాలు రూపొందించింది. ఆ మార్గదర్శకాలను మరింత సరళం చేస్తూ 2023లో మరో తీర్పు వచ్చింది. హుందాగా జీవించే హక్కే కాదు. హుందాగా మరణించటం కూడా రాజ్యాంగంలోని 21వ అధికరణం పరిధిలోకి వస్తుందని ధర్మాసనం తేల్చేసింది.తిరిగి కోలుకునే అవకాశం లేదని, కేవలం వైద్యసాయంతో జీవచ్ఛవాల్లా బతుకీడ్చక తప్పదని గుర్తించిన రోగులకు మాత్రమే ఇది వర్తిస్తుందని ధర్మాసనం తెలిపింది. అలాగే చికిత్స తీసుకునేముందే రోగి ఆప్రక్రియలో ఎదురుకాగల ప్రమాదాన్ని గుర్తించి, ఆ పరిస్థితి ఏర్పడిన పక్షంలో వైద్యాన్ని నిలిపేయటానికి అంగీకారం తెలిపే ముందస్తు డిక్లరేషన్ సంతకం చేయాల్సి వుంటుంది. దానిని బతికి ఉన్నప్పుడు ఇచ్చిన మరణ వాజ్మూలంగా పరిగణించబడుతోంది. ఒక వేళ అదిరోగి ఇవ్వలేని పక్షంలో వైద్యానికి ముందుఆయన తరపున కుటుంబంలోని వారు ఎవరైనా ధృవీకరించాలి. ప్రాథమిక స్థాయిలో వైద్యచికిత్సా మండలి బోర్డు తన అభిప్రాయం చెప్పాక, ద్వితీయ స్థాయిలో సెకండరీ బోర్డు మరోసారి పరిశీలించాలి. జిల్లా వైద్యాధికారి ఈ నిర్ణయ ప్రక్రియలో పాలుపంచుకుంటారు. దీన్ని ఫస్ట్ క్లాస్ జ్యుడీషియల్ మేజిస్ట్రేట్ ధృవీకరించాలి. ఆమోదించిన పక్షంలో ఆ సంగతిని హై కోర్టు రిజిస్ట్రారికి తెలపాలి. ఇలాంటి అంశంలో కుటుంబ సభ్యుల మధ్య ఏకాభిప్రాయం కుదరని సందర్భంలో వారితో విడివిడిగా మాట్లాడి ఏకాభిప్రాయానకు చర్చ జరుగుతుంది. ఆపైన తుది నిర్ణయం తీసుకుంటారు. దాని ఆధారంగానే రోగికి ఆక్సిజన్ మాస్క్, వెంటిలేటర్, ఇతరేతర ప్రాణావసర ఉపకరణాలను ప్రతి ఆసుపత్రిలోనూ ముగ్గురేసి సీనియర్ డాక్టర్లతో రెండుబోర్డులు ఏర్పాటు చేయాలని ప్రభుత్వానికి సుప్రీం కోర్టు ఆదేశించింది. ఇలాంటి విధానాలలో ఎన్ని జాగ్రత్తలు తీసుకున్నా ఆ ప్రక్రియలు దుర్వినియోగమయ్యే అవకాశం ఎప్పుడూ ఉండనే ఉంటాయి. రోగి పరిస్థితులపై నిర్ధారణ చాలా ముఖ్యమైన అంశం. ఆ తర్వాతనే కారుణ్య మరణం సాధ్యమవుతుంది.

స్వానుభవంతో తెలుసుకొనేంత వరకు చాలా సత్యాల అర్థం మనకు తెలిసిరాదు.

జాన్ స్టువర్ట్ మిల్

అధర్మంగా ఆర్జించిన సంపాదనతో ఆచరించిన సత్కర్మలు సత్ఫలితాలనివ్వవు.

ఆస్కార్‌వైల్డ్

ప్రజావాక్కు

ఆచితూచి పరిశీలించాలి

ముఖ్యమంత్రి ప్రకటించిన ర్యాంకులు వారి వారి పనితీరుని బట్టి అయితే వాటి నిర్ధారణ ఫైల్స్ క్లీయారెన్స్ బట్టి నిర్ణయిస్తే కొన్నిసందేహాలకు దారితీసేఅనుమానం కలుగకమానదు. ప్రధానశాఖలైన ఆర్థిక, హోమ్,ఐటి పారిశ్రామిక శాఖలకు చాలా విషయాలలో ఆచితూచి పరిశీలించి వనరుల సేకరణ డిసైషన్ తీసుకోవడం, తరువాత,ఈ శాఖలకు వేరొక శాఖలతో సంబంధం ఉండడం వల్ల ఫైళ్ల మూవ్మెంట్‌లో చాలా సమయం తీసుకొనుట జరుగుతుంది. అందువల్ల ఈ ర్యాంకుల నిర్ణయాలలో కొంత ఆయా శాఖమాత్యులకు సరైన పద్ధతులలో జరిపి ర్యాంకులు పెడితే సమంజసమేమో అనునది విద్యావేత్తలలో, రాజకీయ విశ్లేషకులలో అనుమాన బీజంవచ్చి విమర్శల వెల్లువ రావడానికి అవకాశం వుంది.ప్రభుత్వం ఆలోచించాలి.

-గార్లపాటి సీతారామయ్య, హైదరాబాద్

వ్యాపార కేంద్రంగా తెలంగాణ

తమిళనాడు మహారాష్ట్ర లాంటి రాష్ట్రాల పోటీని తట్టుకొని తెలంగాణలో పసుపు బోర్డ్ ఫామ్ చేయడం గొప్ప విషయం. ఆ బోర్డ్ సాధించడంలో సంవత్సరాల పోరాట ఫలితం ఉంది. అంత మాత్రమే కాదు దేశంలో పండే పసుపు ఉత్పత్తిలో 30శాతం తెలంగాణనుండే వస్తున్నది. దేశవ్యాప్తంగా చూసినప్పుడు 70 శాతం పసుపు ఉత్పత్తి మన దేశమే ప్రపంచంలో చేస్తుంది. ఇకపోతే ఈ బోర్డ్ రావడంవల్ల పరిశోధన ఎగుమతులు మద్దతుధర స్థిరీకరణ సాధ్యం అవుతుంది. కొత్తవంగడాలు సృష్టి జరుగుతుంది.దానివల్ల ఉత్పత్తిఉత్పాదకత పెరుగుతుంది. ఉత్తర తెలంగాణ ఒక వ్యాపార కేంద్రంగా తయారు అవుతుంది.

- భారత అవినాష్, జనగామ

ఆర్థిక మోసాలు

గ్రామాలలో అమాయకులైన ప్రజలను కొంతమంది ఆర్థిక మోసాలు చేస్తున్నారు. మాయమాటలతో ప్రభుత్వ ఉద్యోగాలు ఇప్పిస్తామని వేల రూపాయలు లక్షల రూపాయలు వసూలు చేస్తున్నారు. రాజకీయ నాయకుల అండదండ మాకు ఉంది అని పనులు చేస్తామని మాయ మాటలు చెప్పి ప్రజలను మోసం చేస్తున్నారు.అడిగితే దాడులు దౌర్జన్యాలు చేస్తున్నారు.ఇట్టి సమస్యలపై పోలీస్ స్టేషన్‌లో అవగాహన చైతన్య కార్యక్రమాలు నిర్వహించాలి.

-కె.రామారావు, నల్గొండజిల్లా

పల్లెల్లో ఊపందుకోనున్న రాజకీయం

రాష్ట్ర ఎన్నికల సంఘం షెడ్యూల్ ప్రకటించడమే తరువాయి.. ఎన్నికల రంగంలోకి దూకేందుకు స్థానిక నాయకులు సిద్ధంగా ఉన్నారు.సర్పంచ్,ఎంపిటిసి, జెడ్‌పిటిసి ఎన్నికల్లో పోటీ చేయాలనే ఔత్సాహికులు తమవ్యూహాలను సిద్ధం చేసుకుంటున్నారు. స్థానిక సంస్థల ఎన్నికలకు నోటిఫికేషన్ వెలువడిన వెంటనే పల్లెల్లో మళ్లీ రాజకీయం ఊపందుకోనుంది. ఒకవైపు ప్రజల్లో ఉంటూ,వారిసమస్యల పరిష్కారానికి నాయకులు, యువకులు చొరవ చూపుతున్నారు. పంచాయతీ, మండల, జిల్లాపరిషత్ ఎన్నికల్లో పోటీకి యువత ఉత్సహంచూపుతోంది.ముఖ్యంగా మొదట జరిగేసర్పంచ్ ఎన్నికలపై ఎక్కువమంది ఆసక్తి చూపుతున్నారు. ఆయాపార్టీల్లోని నాయకులు, కార్యకర్తలు,ఏపార్టీలో సభ్యత్వంలేని వారుకూడా ఆయాపార్టీలమద్దతు కూడగట్టి పోటీ చేయాలనే ఆసక్తితోఉన్నారు.

-సింగు లక్ష్మీనారాయణ, కాటారం, జయశంకర్ భూపాలపల్లి

ఎన్నాళ్లో అజ్ఞానం

నేడు సినిమాలు, టీవీ చానల్స్, యూట్యూబ్ చానల్స్, పత్రికలు, రేడియో మొదలగు ప్రసారసాధనాలన్నీ కూడా ప్రజలను చైతన్యపరచడానికి,ప్రజలలో ఉన్నఅజ్ఞానాన్ని, మూఢనమ్మకాలను తొలగించి సమాజాన్ని ఎంతో ముందుకు నడపడానికి ఉపయోగపడాలి. అయితే దీనికి భిన్నంగా ప్రసార సాధనాలు అన్నీ వ్యవహరిస్తూ జ్యోతిష్యం, రంగురాళ్లు, యంత్రాలు, తాయెత్తులు, మంత్రాలు,తంత్రాలు,పూజలు, వ్రతాలు,ప్రార్థనలు, దొంగ స్వామీజీల గురించి ప్రచారం చేస్తూ అజ్ఞానాన్ని ప్రజల మస్తిష్కాలకు ఇంజెక్షన్‌గా ఇస్తున్నాయి. సమాజాన్ని ఎంతో వెనక్కి నెట్టేస్తున్నాయి. ఇకనైనా ఈ తీరు మారాలి.

-తూలుగు రమణారావు, శ్రీకాకుళంజిల్లా

తప్పుడు ప్రచారం

సింధూ నాగరికత 8000 సంవత్సరాలు ప్రాచీనమైనదని 2016 లో ఐఐటి ఖరగ్ పూర్‌కి చెందిన డా. అనింద్య సర్కార్ రేడియో కార్బన్ డేటింగ్ పద్ధతి ద్వారా నిరూపించారు. 900 ఏళ్ల వర్షాభావ పరిస్థితుల వలన సింధూ నాగరికత క్షీణించినది. అయితే సింధూ నాగరికత అంతరించిపోలేదు. ప్రజలు పట్టణాలనుండి గ్రామాలకు వలస వెళ్ళారు. సింధూ నాగరికత 5000 సంవత్సరాలు ప్రాచీనమైనదని పాఠ్య పుస్తకాల్లో తప్పుడు సమాచారం ఇస్తున్నారు. ప్రభుత్వం స్పందించి పాఠ్య పుస్తకాల్లో సరైన సమాచారం అందించాలి.

-పుట్లూరి రాం నర్సింహారెడ్డి, తిరుమలగిరి సాగర్, నల్లగొండ జిల్లా

విన్నపం ఎడిట్ పేజీకి..

ఆర్థిక, సామాజిక, రాజకీయ విశ్లేషణాత్మక రచనలు పంపగోరు రచయితలు మాకు పంపే వ్యాసాలు ఇతర పత్రికలకు కూడా పంపడం సరైన విధానం కాదు. సహకరిస్తారని ఆశిస్తాం. -ఎడిటర్

(e-mail: editpage@vaartha.com)

పాలకుల వైఖరిలో మార్పు అవసరం

ప్రపంచ దేశాలు కూడా అమెరికా మాదిరిగానే పాలకులు, నీతి,నిజాయితీ, పారదర్శక పాలన, చట్టాల అమలపట్ల ,కఠినమైన నియమ నిబంధనలు, ఆశిత పక్ష పాతం లేకుండా పారదర్శక పాలనచేస్తే, ప్రపంచ దేశంలోని ప్రజలు ఎవరు కూడా తమ దేశం నుంచి ఇతర దేశాలకు వలస వెళ్లరు. మేధోసంపత్తిని అంతా కూడా, తమ దేశం కొరకే ఉపయోగిస్తారు. సమస్య అంతా పాలకుల పాలనలో నే ఉన్నది. ఇది గుర్తెరిగి ఆయా దేశాల పాలకులు, తమ దేశం పట్ల చిత్తశుద్ధితో వ్యవహరిస్తే, ప్రపంచంలోని దేశాలు ఇతర దేశాల మీద ఆధారపడే పరిస్థితి ఉండదు పాలకులలో మార్పు రానంతవరకు, అమెరికా లాంటి దేశాలకు వలసలు ఉంటాయి. ఇది వాస్తవం.

తరిగోపుల నారాయణస్వామి

నలభై గంటల ప్రయాణంలో పిల్లలకు తప్ప మిగిలిన అందరి చేతులకు బేడీలు, కాళ్లకు సంకెళ్లు వేశారు. కదలడానికి లేదు. టాయ్లెట్కి వెళ్తామన్నా కట్లు విప్పలేదు. పక్కవారితో మాట్లాడటానికీ ఒప్పుకోలేదు. అక్రమ వలసదారులంటూ సైనిక విమానంలో అమెరికా యంత్రాంగం వెనక్కి పంపిన భారతీయులు వెళ్లబోసుకున్న గోడుఇది. వారి దారుణ అనుభవాలకు అద్దం పట్టిన దృశ్యాలు దేశ వ్యాప్తంగా అందరినీ కలచివేస్తున్నాయి. ఆమెరికా ఇంత అమానవీయంగా, అవమానకరంగా వ్యవహరించడమేంటన్న ఆగ్రహావేశాలూ వ్యక్తమవుతున్నాయి. బుధవారం అమృత్‌సర్ నుంచి తిరిగొచ్చిన వారందరూ మెరుగైన ఉపాధికోసం అమెరికా బాటపట్టినవాళ్లే. ఆస్తులు తాకట్టు పెట్టి, అందిన చోటల్లా అప్పులు చేసి ఏజెంట్లకు డబ్బులు ధారపోసి అక్కడికి వెళ్లారు. అలా ఏ దేశంలోకైనా దొడ్డిదారిలో ప్రవేశించడం సమర్థనీయం కాదు. అలాంటి వారిని తిప్పి పంపడంలో కర్కశత్వం ప్రదర్శించడమూ సమంజసం కాదు. యుద్ధ ఖైదీల పట్ల అమానుషంగా వ్యవహరించరాదన్నది నాగరిక ప్రపంచ కట్టుబాటు. అంతమాత్రం మానవత్వం కూడా చూపించని ట్రంప్ సర్కారు పోకడలు గర్హనీయమైనవి! అక్రమ వలసదారులను ఉపేక్షి ంచేది లేదని అమెరికా అధ్యక్ష ఎన్నికల ప్రచారంలో ట్రంప్ హోరెత్తించారు. గద్దెనెక్కిన వెంటనే ఆ మేరకు దూకుడుగా చర్యలకు ఉపక్రమించారు. ఆ క్రమంలో బ్రెజిల్ నుంచి చట్టవిరుద్ధంగా వచ్చిన వారిని బేడీలు, గొలుసులతో సైనిక విమానంలోకి ఎక్కిస్తున్న దృ శ్యాలు తీవ్ర దుమారం రేపాయి. అది మానవ హక్కుల ఉల్లంఘనేనంటూ బ్రెజిల్ మండిపడింది. అమెరికా ప్రభు త్వం వివరణ ఇవ్వాలని పట్టుబట్టింది. అక్రమ వలసదారు లను స్వదేశాలకు పంపడంలో ట్రంప్ యంత్రాంగం ప్రవ ర్తనాతీరును మెక్సికో, కొలంబియా సైతం తప్పుపట్టాయి. అయితే, అమెరికా దురుసుతనంపై భారత ప్రభుత్వం వెంటనే పెదవి విప్పకపోవడం విమర్శలకు తావిచ్చింది. వాస్తవానికి అక్రమ వలసలను తాము పూర్తిగా వ్యతిరేకి స్తున్నామని గత నవంబరులోనే కేంద్రం స్పష్టం చేసింది. అమెరికాలో చట్టవిరుద్ధంగా ఉంటున్న భారతీయులను తిరిగి స్వీకరించేందుకు సంసిద్ధత వ్యక్తం చేసింది. అలాంటప్పుడు సరైన అనుమతుల్లేకుండా తమ దేశంలో ఉన్నవారిని వెనక్కి పంపడంలో అమెరికా అనాగరిక విధానాలను అనుసరించా ల్సిన అగత్యమేంటి? దురహంకార ధోరణులు అగ్రరాజ్య ప్రతిష్ఠను పాతాళానికి దిగలాగుతాయి. ఒకప్పటితో పోలిస్తే అమెరికా వీసా నిబంధనలు కఠినతరం అయ్యాయి.అయినా సరే ఎలాగైనా అక్కడికి చేరాలన్న ఆశతో చాలామంది తప్పు డు మార్గాలను ఎంచుకుంటున్నారు. ప్యూ పరిశోధనకేంద్రం నివేదిక ప్రకారం అమెరికాకు పోటెత్తుతున్న అక్రమ వలసదారుల్లో మెక్సికో, ఎల్సాల్వడోర్ వాసుల తరవాతి స్థానం భారతీయులదే! 2021 నాటికే ఏడు లక్షలకు పైగా భారతీ చట్టవిరుద్ధంగా అమెరికాలోకి ప్రవేశించారని అంచనా. దేశ విదేశాల్లో తిష్ఠవేసిన ఏజెంట్లు ఇలాంటి వారి నిమభ్యపెడుతూ లక్షల రూపాయలు దండుకొంటున్నారు. వాళ్లను నమ్మి అక్రమంగా అమెరికాకు పయనమవుతున్న వారెందరో మార్గమధ్యంలో నరకబాధలు అనుభవిస్తున్నారు. తీవ్రప్రతికూల వాతావరణంలో కొండలు, అడవులు, సముద్రాలను దాటే క్రమంలో ఎంతోమంది ప్రాణాలు కోల్పోతున్నారు. మూడేళ్ల క్రితం కెనడా, అమెరికా సరిహద్దులో ఒక

భారతీయ కుటుంబం అలాగే మంచు సమాధి అయ్యింది. స్థానిక చట్టాలకు వ్యతిరేకంగా డాలర్ల వేటకు బయల్దేరే వారందరికీ ఈ మేరకు అవగాహన కల్పించాలి. తమ స్వార్థ ప్రయోజనాలకోసం అక్రమ వలసలను ప్రోత్సహిస్తున్న దళారీలను ప్రభుత్వాలు ఎంతమాత్రం ఉపేక్షి ంచకూడదు.ఇక రెం డోది గాజా భూభాగాన్ని ఖాళీచేసి అక్కడ నివాసముంటున్న పాలస్తీనీయుల్ని వేరేచోటకు తరలిస్తాడట అమెరికా అధ్యక్షు డు. అలా చేయడానికి అదేమైనా అమెరికా సొంతమా? ఒక సార్వభౌమిక దేశం. ఇజ్రాయెల్ దాడిలో నష్టపోతూ,లక్షలాది మంది అన్యాయంగా నిరాశ్రయులైన దేశం. వీలైతే యుద్ధా న్ని ఆపి, అక్కడి ప్రజలకు సాంత్వన కలిగించాలి. క్షతగాత్రు లకు, అమాయక ప్రజలకు మానవతా దృక్పథంతో అందు తున్న సాయాన్ని కూడా అందనివ్వకుండా చేస్తున్న ఇజ్రాయె ల్‌కు బుద్ధి చెప్పాలి. అలా చేయకుండా, అక్కడున్న స్థానిక ప్రజలందరినీ కట్టగట్టి ఎక్కడికో పంపించేస్తాననడం దుంహంకారం. ఇలాంటి చర్యలవల్ల, ఆలోచనల వల్లనే తీవ్రవాదం, ఫాసిజం లాంటివి పెరిగి ప్రపంచం నష్టపోతుంది. అన్ని దేశాలూ ముక్తకంఠంతో ఖండించాల్సిన వ్యాఖ్యలివి. ఒక దేశపు అధినేత అహంకారం, ఆ దేశంతో పాటు,మిగతా దేశాల్ని కూడా ప్రమాదంలోకి నెట్టేస్తున్నప్పుడు, ఇది తప్పు అని గట్టిగా చెప్పగలగాలి. ఎన్ని దేశాలు స్పందిస్తాయో చూడాలి. నిజానికి వలసవాదం మీద ఆధారపడి అగ్రగామిగా ఏర్పడిన దేశం అమెరికా. కానీ నేటి అధ్యక్షులు ఈ వలస వాదాన్ని వ్యతిరేకించడం ఆశ్చర్యం. ఏ దేశమైనప్పటికీ కూడా, ఆ దేశ నియమ నిబంధనలకు విరుద్ధంగా, అక్రమంగా ప్రవేశించడం నేరం. కాకపోతే ఈ విధంగా అవమానీయంగా ఉన్నపలంగా తరలించడం, అతి పురాతన ప్రజాస్వామ్య దేశంగా పేరొందిన అమెరికాకి మంచిది కాదు. ప్రపంచ దేశపు ప్రజలు అందరూ అమెరికాకే ఎందుకు వెళ్లదలచుకున్నారు అనేది ప్రపంచ దేశాలను పరిపాలిస్తున్న అన్ని దేశాల పాలకులు ఆలోచించాలి. భారతదేశాన్ని తీసుకుంటే అమెరికాకు వలస వెళ్లిన జనాభాలో అగ్రగామిగానే ఉన్నది. మరి చెప్పుకోదగిన స్థాయిలో మన దేశం నుంచి ఎందుకు వలస వెళ్లారు అనేది మన దేశాన్ని పాలిస్తున్న పాలకులు ఆలోచించాలి. ముఖ్యంగా అమెరికాకు వలస వెళ్లడానికి కారణాలు అక్కడ ఎక్కువ స్థాయిలో డబ్బులు సంపాదించవచ్చు. ఎంత మేధస్సుఉంటే అంత ఎక్కువ సంపాదించవచ్చు. ఎంత శ్రమ చేస్తే అంత ఎక్కువ స్థాయిలో డబ్బులు సంపాదించవచ్చు. మెరుగైన సౌకర్యాలను పొందవచ్చు. విలాసవంతమైన జీవితాన్ని గడపవచ్చు. ఇలా రకరకాల భావనలతో భారతదేశంలోని అనేకమంది భావించి అమెరికాకు వలస వెళుతున్నారు. ఇది భారతదేశాన్ని పాలిస్తున్న పాలకులు గమనంలోకి తీసుకొని, వలసలను నివారించవలసిన అవసరం ఉన్నది. భారతదేశంలో కూడా ఉన్నతమైన మేధస్సు కలిగిన సమూహానికి మెరుగైన వేతనాలు ఇవ్వాలి. అలాగే 90శాతం వద్ద ఉండవలసిన సంపద, 10 శాతం వద్ద మాత్రమే ఉన్నది. ఇది భారతదేశాన్ని తీవ్రంగా కలచి వేస్తున్న నిజం. ఈ సంపదను వీకేంద్రీకరించాలి. అమెరికా లాంటి దేశంలో అలా ఉండడానికి ఆస్కారంలేదు. అందుకే అక్కడ సంపదలో అంతరాలు పెద్దగా ఉండవు. ఇక న్యాయపరంగా ఆలోచిస్తే, అక్కడ చట్టాలు అందరికీ సమంగా వర్తిస్తాయి. భారతదేశంలో న్యాయంలో పెద్ద స్థాయిలో అంతరాలు ఉన్నాయి. పెద్ద స్థాయిలో పలుకుబడి ఉన్న వ్యక్తులు, ఎంత పెద్ద ఎత్తున అవినీతి అక్రమాలు చేసినప్పటికీ వారికి శిక్షలు పడటం లేదు. ఇది ఎంతగా ఆలస్యం అవుతున్నది అంటే జీవితకాల సమయం అని చెప్పవచ్చు. అమెరికాలో అధ్యక్షుని పదవీకాలం అయిన తర్వాత, అతను సామాన్య సమూహంలో కలిసిపోయి జీవనం కొనసాగిస్తారు. భారతదేశం లాంటి దేశంలో అది ఊహకు కూడా సాధ్యం కాని పని. ప్రపంచ దేశాలలో అగ్రగామిగా అమెరికా ఉన్నది అని చెప్పడానికి అనేక కారణాలు చెప్పవచ్చు. ప్రపంచ దేశాలు కూడా అమెరికా మాదిరిగానే పాలకులు, నీతి,నిజాయితీ, పారదర్శక పాలన, చట్టాల అమలపట్ల ,కఠినమైన నియమ నిబంధనలు, ఆశిత పక్ష పాతం లేకుండా పారదర్శక పాలనచేస్తే,ప్రపంచ దేశంలోని ప్రజలు ఎవరు కూడా తమ దేశం నుంచి ఇతర దేశాలకు వలస వెళ్లరు. మేధో సంపత్తిని అంతా కూడా, తమ దేశం కొరకే ఉపయోగిస్తారు. సమస్య అంతా పాలకుల పాలనలో నే ఉన్నది. ఇది గుర్తెరిగి ఆయా దేశాల పాలకులు, తమ దేశం పట్ల చిత్తశుద్ధితో వ్యవహరిస్తే, ప్రపంచంలోని దేశాలు

పల్లెల్లో మొదలైన స్థానిక ఎన్నికల సందడి!

ఈదునూరి మహేష్

తెలంగాణ పల్లెల్లో స్థానిక సంస్థల ఎన్నికల సందడి నెలకొంది. స్థానిక ఎన్నికల కోసం ఇంకా నోటిఫికేషన్ విడుదల కాకపోయినా ఎన్నికల నిర్వహణకు అవసరమైన ముందస్తు ఏర్పాట్లన్నీ రాష్ట్ర ప్రభుత్వం చకచకా చేస్తోంది. మరో పక్క రాజకీయ పార్టీలు కూడా ఎన్నికల్లో సత్తా చాటేందుకు సమాయత్తం అవుతున్నాయి. అధికారంలో ఉన్న కాంగ్రెస్ పార్టీ ఇప్పటికే బీఆర్ఎస్, బీజేపీలను స్థానిక ఎన్నికల్లో క్లీన్ స్వీప్ చేసి సత్తా చాటాలని చూస్తోంది. టీపీసీసీ చీఫ్ తన పార్టీ నాయకులు, కార్యకర్తలకు ఈ మేరకు దిశానిర్దేశం కూడా చేశారు. పీసీసీ చీఫ్ భాధ్యతల అనంతరం మొదటిసారి ఎన్నికలు కావడంతో స్థానిక ఎన్నికలను ఆయనతోపాటు సిఎం రేవంత్, తదితర మంత్రులు, ఆయా నియోజకవర్గాల్లోని ఎమ్మెల్యేలు సవాల్‌గా స్వీకరిస్తున్న తరుణంలో ప్రతిపక్షాలు సైతం స్థానికపోరులో ఎలాగైనా అధికార పార్టీని చిత్తుచేస్తూ, గ్రామాల్లో ఆయా పార్టీల జెండాలను ఎగిరేసేందుకు తగ్గట్టుగానే పన్నాగాలు పన్నుతూ, గ్రామీణ ప్రాంతాల్లోని నాయకత్వంపై దృష్టి సారించారు. గ్రామ స్థాయిలో ఆర్థికంగా, సామాజికంగా బలమైన నాయకుడు ఎవరనే విషయంలో సర్వే కూడా చేయిస్తున్నారు. బలమైన నాయకుడు, ప్రజాదరణతోపాటు ఆర్థికంగా బలమైన నేత ఏపార్టీలో ఉన్నా పర్వాలేదనే ఉద్దేశంతో ముందుకెళ్తున్నారు. గెలుపు గుర్రమని భావిస్తే చాలు వారిని తమవైపు లాక్కోవాలనే ఆలోచనతో పావులు కదుపుతున్నారు. ఈ విషయంలో బీఆర్ఎస్ పరిస్థితి కొంత దయనీయంగా ఉన్న తమపార్టీ నుంచి ఇప్పటికే కాంగ్రెస్ పార్టీలోకి చేరుతున్నవారిని అడ్డుకునే ప్రయత్నంలో విఫలమవుతోంది. పార్టీ మారకుండా అడ్డుకునే స్థోమత లేక చేతులెత్తేస్తోంది. అధికారంలో లేనిపార్టీలో ఉంటే ఐదేళ్లపాటు ఏం చేయలేమని, పదేళ్లు వెనకబడిపోతామనే భావనతో సాధారణ కార్యకర్త కూడా ఆలోచిస్తున్నాడు. ఇది బీఆర్ఎస్‌ను దారుణంగా దెబ్బతీస్తోంది. రాష్ట్రంలో అధికారంలో లేని పార్టీతో ఇంకా కొనసాగితే స్థానిక ఎన్నికల అవకాశాన్ని చేజార్చుకున్నట్లే అవుతుందనే భావనతో ఆశావహులున్నారు. ఇంకా బీఆర్ఎస్‌లోనే కొనసాగితే గ్రామస్థాయిలో అధికారం దక్కకుండా పోతుందనే భావనతో పార్టీలు మారేందుకు జంప్ జిలానీలు ఆలోచిస్తున్నారు. కాంగ్రెస్ పార్టీలో చేరితే అవకాశం దక్కితే పోటీ చేయవచ్చని, అదృష్టం బాగుంటేఎన్నికల్లో గెలవొచ్చనే తరహా ఆలోచనలు చేస్తున్నారు. ఒకవేళ పోటీ చేసే అవకాశం రాకపోయినా, పోటీ చేసి గెలవక పోయినా పార్టీలో అభివృద్ధి పనుల కాంట్రాక్టులు, అధికార పార్టీని అడ్డం పెట్టుకుని దందాలు,ఫైరవీలు, సెటిల్మెంట్లు ఒకటేమిటి అన్నీ చేయవచ్చనే ఆలోచన చేస్తున్నారు. అందుకే చాలా మంది అధికార పార్టీవైపే అడుగులేస్తున్నారు. ఇతర పార్టీల నుంచి వచ్చేవారిని కాంగ్రెస్ పార్టీలో చేర్చుకునే ముందు ఆచితూచి చేర్చుకోవాలని ఉమ్మడిజిల్లా నాయకత్వం అధిష్టానానికి సూచిస్తోంది. స్థానిక ఎన్నికల సమయంలో కొత్తగా చేరినవారితో అప్పటికే పార్టీలో ఉన్న పాతకేడర్‌తో పడకపోతే లాభంకన్నా నష్టమే ఎక్కువగా ఉంటుందన్న అభిప్రాయాన్ని జిల్లా నాయకత్వం అధిష్టానానికి నివేదిస్తుం ది. ఈ సమస్యలన్నీ అధిగమించి ముందుకెళ్లాలనే ఆలోచనతో కాంగ్రెస్‌పార్టీ దూకుడుగా ముందుకెళ్తోంది. స్థానిక ఎన్నికల్లో గతంలో పోటీ ద్విముఖంగా ఉండేది. కానీ, ఇప్పుడున్న పరిస్థితుల్లో మూడు పార్టీలు బలంగానే ఉన్నాయి. దీంతో పోటీ అన్ని చోట్లా త్రిముఖంగా జరిగే అవకాశాలే ఉన్నాయని రాజకీయానుభవం ఉన్న సీనియర్లు చెబుతున్నారు. కాంగ్రెస్ పార్టీ మద్దతుతో స్థానికంలో పోటీ చేస్తే ప్రభుత్వ వ్యవస్థలన్నీ సహకరిస్తాయనే నమ్మకం కూడా ఆశా వాహకులకు ఉంది. ఎందుకంటే బీఆర్ఎస్ పార్టీ అధికారంలో ఉన్న పదేళ్లపాటు ఆశావహులు ప్రతి ఎన్నికల్లో ప్రత్యక్షంగా చూసిన సందర్భాలున్నాయి. ఆ అనుభవాన్ని బట్టి వ్యవస్థల సహక

ఒత్తిడికి విద్యార్థులు తలొగ్గకండి..

సమయపాలనతో ముందుకు సాగాలి

'పరీక్షాపే చర్చా' గోష్ఠిలో ప్రధాని మోడీ

న్యూఢిల్లీ, ఫిబ్రవరి 10: పరీక్షలకు హాజరవుతున్న విద్యార్థుల్లో స్ఫూర్తిని నింపేందుకు ఏటా ప్రధాన మంత్రినరేంద్రమోడీ నిర్వహించేపరీక్షాపే చర్చా కార్యక్రమం సోమవారం కూడా జరిగింది. ఈ చర్చకు సంబందించిన విడియోను ప్రధాని తన ఎక్స్ ఖాతాలో పోస్టుచేసారు. ఢిల్లీలోని సుందరవనంలో ఈ పరీక్షాపే చర్చా కార్యక్రమం నిర్వహించారు. ఎప్పుడూ ఒక పెద్ద హాల్‌లో పరీక్షలకు సంబంధించిన అనుమానాలు, ఒత్తిడి తట్టుకోవడం ఎలా అనే అంశాలపై వివరించే మోడీ ఈసారి భిన్న రీతిలో విద్యార్థులతో ముచ్చటించారు. ఈ చర్చా గోష్టికోసం 3.15 కోట్లమంది రిజిస్టరుచేసుకోగా వారిలో 19.80 లక్షలమంది టీచర్లు, 5.20 లక్షలమంది తల్లితండ్రులున్నారు. నేరుగా మాత్రం 36 మంది మిగిలినవారంతా వర్చువల్‌గా పాల్గొన్నారు. సుందరవనంలో విద్యార్తులు అడిగిన ప్రశ్నలకు ప్రధాని బదులిచ్చారు. పరీక్షలే సర్వస్వం కాదన్నారు. మనం రోబోలం కాదని, మనుషులమని ఒకదగ్గరే గిరిగీసుకుని ఉండకూడదని సూచించారు. ఒత్తిడిమీదకాకుండాచదువుపై దృష్టిసారించాలని సేడియంలో వీకకులు కేకలు వేసూ కేరితలు కొడుతూ ఎంతగా శబ్దాలుచేస్తున్నా బ్యాటర్‌దృష్టిమాత్రం బంతిపైనా ఉంటుంది. అలాగే విద్యార్థులు కూడా నేర్చుకోవడంపైన మాత్రమే దృష్టిపెట్టాలని అన్నారు. కంటినిండా నిద్ర, సమతుల ఆహారం ముఖ్యమని ఆరోగ్యాన్ని నిర్లక్ష్యం చేయవద్దని సూచించారు. ప్రతివిద్యార్థికి భిన్నమైన ప్రతిబ ఉంటుందని, కొంతమంది చదువులోఉండుంటారు. మరికొందరికి డ్రెస్సింగ్‌స్టైల్ ఉంటుందని, విద్యసమగ్ర అభివృద్ధికి ఉద్దేశించిందని విద్యార్థులు నాలుగు గోడలకే పరిమితం కాకూడదన్నారు. తమ అభిరుచులవైపు మళ్లేందుకు విద్యార్థులకు స్వేచ్ఛ అవసరమని పరీక్షలే సర్వస్వం అన్న భావనలో ఉండకూడదన్నారు. పిల్లలకు సలహాలు ఇవ్వకూడదని, వారిలో ఎలాంటి నైపుణ్యాలు ఉన్నాయో గమనించాలని, వారిలో ఉన్న విశిష్టమైన ప్రతిభను వెలికితీయాని చిన్నారులు టీచర్లకు మోడీ సూచించారు. క్రికెట్ దిగ్గజం సచిన్ టెండూల్కర్‌ను ప్రధాని ఉదహరిస్తూ సచిన్‌కు చదువుకంటే ఆటలమీదే ఆసక్తి ఎక్కువ ఉండేది. దాన్ని గుర్తించిన ఆతడి తల్లితండ్రులు ఆదిశగా ప్రోత్స హించారని ప్రధాని గుర్తుచేసారు. అన్నింటికంటే సమయపాలన ముఖ్యమని రేపు మీరు ఏంచేయాలనుకుం టున్నారో ఒక కాగితంపై రాసుకోవాలని ఏపనికోసం ఎంత సమయం వెచ్చించాలోకూడా నిర్ణయించుకోవాలన్నారు. ఇష్టమైన సబ్జెక్టుకు ఎక్కువ సమయం ఇష్టంలేనివాటికి తక్కువ కేటాయించకూడదని అందుకు భిన్నంగాపనిచేయాలన్నారు. కష్టమైన పాఠ్యాంశాన్ని ఒక సవాలుగా స్వీకరించాలని సలహా ఇచ్చారు. స్నేహితు ల్లోమంచి లక్షణాలు గమనించాలని దానివల్లప్రతిపనిలో సాను కూలతను చూసే అలవాటు పెరుగు తుందన్నారు. ఇక స్నేహితుల కష్టాలను అర్థంచేసుకునేందుకు వారితోమాట్లా డాలన్నారు. కేరళ విద్యార్థి ఆకాంక్ష ప్రధానిమోడీని హిందీలో పలకరించారు. దాంతో ఆశ్చర్యపోయిన ఆయన ఇంత చక్కగా హిందీ ఎలా నేర్చుకున్నావని అడిగారు. నాకు హిందీ అంటే చాలా ఇష్టం నేనొక కవితనుకూడా రాసాననిచదివివినిపించింది. మీరు ప్రధానికాకపోయి ఉంటే ఏమంత్రిత్వశాఖ తీసుకుంటారని ఒక విద్యార్థి మోడీని ప్రశ్నించాడు. అందుకు మోడీ బదులిస్తూ నైపుణ్యాభివృద్ధిశాఖ అంటేనే ఆసక్తి అని బదులిచ్చారు.

మంచినీళ్లు లేవుగానీ.. సైకిళ్ల కోసం ట్రాక్‌లా?

మండిపడ్డ సుప్రీంకోర్టు

న్యూఢిల్లీ, ఫిబ్రవరి 10: సైకిళ్ల కోసం దేశంలో ప్రత్యే కంగా ట్రాక్‌లు ఏర్పాటు చేయాలంటూ సుప్రీం కోర్టులో పిటిషన్ దాఖలైంది. తాజాగా దీనిపై విచారణ చేపట్టిన న్యాయస్థానం ఈ అభ్యర్థనపై కాస్త మండిపడింది. మురికివాడలోని ప్రజలకు తాగేందుకు శుద్ధజలాలు లేవని, అలాంటి సైకిళ్ల కోసం ప్రత్యేక ట్రాక్‌లు కావాలని కోరుకుంటు న్నారా అంటూ వ్యాఖ్యానించింది. అనేక రాష్ట్రాల్లో రోడ్లపై సైకిళ్ల కోసం ప్రత్యేక ట్రాక్‌లు ఉన్నాయని దేశవ్యాప్తంగా ఈ సౌకర్యాన్ని కల్పిం చాలంటూ ఒక వ్యక్తి పిటిషన్ దాఖలు చేశారు. దీనిని పరిశీలించిన న్యాయస్థానం ఒకసారి మురి కివాడకు వెళ్లి చూడండి. వారి పరిస్థితి ఎలా ఉందో తెలుసుకోండి. కనీస సౌకర్యాలు ఉన్నా యో లేవో చూడండి. ప్రజలకు ఇళ్లు సమే కూర్చేందుకు రాష్ట్ర ప్రభుత్వాల వద్ద డబ్బులేదు. తాగేందుకు శుద్ధ జలాలు లేవు. అలాంటి సైకిల్ ట్రాక్‌ల గురించి పగటి కలలు కంటున్నారు అని జస్టిస్ అభయ్ ఎస్ ఓఖా, జస్టిస్ ఉజ్జల్ భూయాన్‌లతో కూడిన ధర్మాసనం పిటిషనర్‌ను ఉద్దేశించి వ్యాఖ్యానించింది. మనం ఎలాంటి అవసరాలకు ప్రాధాన్యం ఇస్తున్నాం. వాటిపై ఒకసారి పరిశీలన చేసుకోవాల్సిన అవసరం ఉంది. రాజ్యాంగంలోని ఆర్టికల్ 21 ఉద్దేశాన్ని గుర్తు చేసుకోండి. తాగేందుకు సరైన నీటి సౌక ర్యంలేదు. ప్రభుత్వ పాఠశాలలు మూతపడు తున్నాయి. కానీ మాకు మాత్రం సైకిల్ ట్రాక్‌లు కావాలా? అంటూ సుప్రీం కోర్టు ప్రశ్నించింది.

శిథిల గాజా అతిపెద్ద రియల్ ఎస్టేట్ సైట్

అమెరికా అధ్యక్షుడు డొనాల్డ్ ట్రంప్

టెల్‌అవీవ్, ఫిబ్రవరి 10: గాజా అతిపెద్ద రియల్ ఎస్టేట్ సైట్ అని అమెరికా అధ్యక్షుడు డొనాల్డ్ ట్రంప్ తాజాగా చేసిన వ్యాఖ్యలు చర్చనీయాం శమయ్యాయి. సూపర్ బౌల్ వీక్షించేందుకు వచ్చిన సందర్భంగా మాట్లాడుతూ కీలక వ్యాఖ్యలు చేశారు. 'గాజాలోకి ప్రజలను తిరిగి అనుమతించడం అతిపెద్ద తప్పుగా భావిస్తు న్నారు. హమాస్ తిరిగి బలోపేతం కావాలని నేను అనుకోను. గాజాను ఓ పెద్ద రియల్ ఎస్టేట్ సైట్‌గా నేను భావిస్తున్నారు. దానిని అమెరికా స్వాధీనం చేసుకొని.. ఏమాత్రం తొందరల ేకుండా.. మెల్లగా అభివృద్ధి చేస్తుంది. అదే సమ యంలో పశ్చిమాసియాలో శాంతిని తీసు కొస్తుంది' అని పేర్కొన్నారు. ఆ శిథిల ప్రదేశాన్ని చదునుచేసి సమస్యను పరిష్కరిస్తామని పేర్కొన్నారు. ఐరాస లెక్కల ప్రకారం ఇజ్రాయెల్ హమాస్‌పై చేపట్టిన యుద్ధం దెబ్బకు దాదాపు 90 శాతం మంది గాజా వాసులు ఇళ్లను వదిలి వెళ్లిపోయారు. వారి గురించి ట్రంప్ ప్రస్తా విస్తూ పాలస్తీనా వాసులకు పశ్చిమాసియాలోని దేశాలు అందమైన ప్రదేశాల్లో ఇళ్లను నిర్మిస్తాయన్నారు.

అమెరికా గాజాను స్వాధీనం చేసుకోవాలనే ఆలో చనను గత వారం తొలిసారి ట్రంప్ బయట పెట్టారు. నాడు ఇజ్రాయెల్ ప్రధాని నెతన్యాహు తో కలిసి మాట్లాడుతూ తాము ఆ ప్రదేశాన్ని స్వాధీనం చేసుకొని సుందరతీరంతో ఉన్న ఓ వెకేషన్ ప్రదేశంగా (రివేర) అభివృద్ధి చేస్తామని వ్యాఖ్యానించారు. నాడు నెతన్యాహు కూడా దీనిని ఓ విప్లవాత్మక, సృజనాత్మక ఆలోచనగా అభివర్ణించారు. మరోవైపు హమాస్ మాత్రం ట్రంప్ ఆలోచనలను తీవ్రంగా తప్పుపట్టింది. 'కొనుగోలు చేసి అమ్మడానికి గాజా స్థిరాస్తి కాదు. అది మా పాలస్తీనాలో విడదీయలేని భాగం' అని పేర్కొంది. నాడు ట్రంప్ ప్రకటనతో వెంటనే శ్వేతసౌధం రంగంలోకి దిగి నష్టనివారణ చర్యలు చేపట్టింది. ప్రతినిధి కారోలైన్ లెవెట్టి దీనిపై స్పందిస్తూ ట్రంప్ వ్యాఖ్యల అర్థాన్ని వివరిం చారు. తాత్కాలికంగా మాత్రమే పాలస్తీనీయు లను ఇతర ప్రాంతాలకు మారుస్తామన్నారు. 'మా మిత్రదేశాలైన ఈజిప్ట్, జోర్డాన్‌లు శరణా ర్థులకు ఆశ్రయం ఇస్తాయని ఆశిస్తున్నాను. అప్పుడే వారి ఇళ్లను మేము పునర్నిర్మించగలం. వారిని తాత్కాలికంగా మాత్రమే గాజా నుంచి బయలకు తరలిస్తారు. అలాగని అమెరికా ప్రజల సొమ్మును ఇక్కడ పెట్టుబడిగా పెడతారని అర్థం కాదు. ఈ ప్రాంతంలోని మా భాగస్వాములతో ఆయన ఓ ఒప్పందం చేసుకొంటారు' అని ఆమె వెల్లడించారు. కానీ,ట్రంప్ మళ్లీ గాజాను రియల్ ఎస్టేట్ సైట్‌గా పేర్కొనడం, పాలస్తీనీయులను తిరిగి రానీయమని చెప్పడం గమనార్హం.

ఇన్వెస్టర్లకు రూ.6 లక్షలకోట్ల నష్టాలు

సెన్సెక్స్, నిఫ్టీలకు డొనాల్డ్ ట్రంప్ షాక్

ముంబయి,ఫిబ్రవరి 10: దేశీయ స్టాక్ మార్కెట్ సూచీలు సెన్సెక్స్,నిఫ్టీలకు భారీ నష్టాలు ఎదురయ్యాయి. అంతర్జాతీయ మార్కెట్లనుంచి ప్రతికూల సంకేతాలు రావడంతో వరుసగా నాలుగోరోజు కూడా మార్కెట్లు నష్టపోయాయి. స్టీల్, అల్యూమినియం దిగుమతులపై 25శాతం సుంకాలు విధిస్తామంటూ అమెరికా అధ్యక్షుడు డొనాల్డ్‌ట్రంప్‌చేసిన వ్యాఖ్యలుసెంటిమెంట్‌ను దెబ్బతీసింది. ఈ క్రమంలోనే సెన్సెక్స్ 700 పాయింట్లునష్టపోయింది. అదేవిధంగా 50 షేర్ నిఫ్టీ కూడా 23,400 దిగువకు చేరింది. ఇన్వెస్టర్ల సంపదగా భావించే బిఎస్‌ఇలో నమోదయిన కంపెనీల మొత్తం విలువలో సుమారు రూ.6 లక్షలకోట్లు నష్టం వాటిల్లినట్లు అంచనా. బిఎస్‌ఇలో లిస్టెడ్ కంపెనీలతో కలిపి టర్నోవర్ 418 లక్షలకోట్లకు చేరింది. సెన్సెక్స్ ఆదినుంచి నష్టాల్లోనే ప్రారం బించారు. రోజంతా నష్టాల్లో కొనసాగింది. ఇంట్రాడేలో 77,106.89వద్ద కనిష్టంకు చేరింది. చివరికి 548.39 పాయింట్లనష్టంతో 77,311.80 పాయింట్లవద్ద ముగిసింది. నిఫ్టీ 178.35 పాయింట్ల నష్టంతో 23,381.60 వద్ద ముగిసింది. డాలరుతో రూపాయి మారకం విలువ ఒకపైసామేర బలపడి 87.49వద్ద ముగిసింది. సెన్సెక్స్ సూచీలో పవర్‌గ్రిడ్ కార్పొరేషన్, టాటా స్టీల్, జొమాటో టైటాన్, బజాజ్ ఫైనాన్స్‌షేర్లు నష్టాల్లో ముగిసాయి.కోటక్ మహీంద్ర బ్యాంకు, భారతీ ఎయిర్‌టెల్, హెచ్‌సిఎల్ టెక్నాలజీస్,ఐసిఐసిఐ,టెక్‌మహీంద్ర షేర్లు లాభాల్లో ముగిసాయి. అంతర్జాతీయ మార్కెట్లలో బ్రెంట్ ముడిచమురు బ్యారెల్‌ధర 75.36వద్ద కొనసాగింది. మరోవైపు పసిడిమాత్రం దూసుకుపోతోంది. ఔన్స్ బంగారం 2929.50 డాలర్లవద్దట్రేడింగ్ జరి గింది. మార్కెట్లకు ముఖ్యంగా అమెరికా అధ్యక్షుడు డొనాల్డ్‌ట్రంప్ ఇచ్చిన షాకులే అని తెలుస్తోంది. అమెరికా స్టీల్ అల్యూమినియం దిగుమతులపై 25శాతం సుంకం విధిస్తామని ట్రంప్‌ప్రకటించారు. ఈ ప్రభావమే మార్కెట్లపై చూపించింది. సుంకాలు విధించేవారిపైసుంకాలు తప్పవని ఆయనచేసిన వ్యాఖ్యలు కూడా నష్టాలకు కీలకం అయ్యాయి. ఇన్వెస్టర్ల అమ్మకాలు జోరుగా కొనసాగాయి.షేర్లు నగదీకరణ కావడంతో అమెరికా డాలర్ బలపడటం, అక్కడి పదేళ్ల బాండ్ల రాబడులు 4.4.శాతంపైనా రిటర్నులు ఇస్తుండటం ఇందుకు కారణం అయింది. దేశీయంగా కూడా కార్పొరేట్‌త్రైమాసిక ఫలితాలు సైతం నిరుత్సాహకరంగా ఉండటంకూడా మార్కెట్ కరెక్షన్‌కు కారణమని విశ్లేషకులు చెపుతున్నారు.

జనగణన జరగకపోవడంతో 14 కోట్ల మందికి నష్టం

వారికి ఆహార భద్రతా చట్టం ప్రయోజనాలు అందడంలేదు: సోనియాగాంధీ

న్యూఢిల్లీ, ఫిబ్రవరి 10: కేంద్ర ప్రభుత్వం వీలైనంత త్వరగా జనగణన చేపట్టాలని కాంగ్రెస్ అగ్రనాయకురాలు సోనియాగాంధీ డిమాండ్ చేశారు. 140 కోట్ల మందికి ఆహార భద్రత కల్పించాలనే ఉద్దేశంతో యుపిఎ హయాంలో తాము జాతీయ ఆహార భద్రతా చట్టం తీసుకొచ్చామని పేర్కొన్నారు. జనగణన జరగకపోవ డంవల్ల 14 కోట్ల మంది ప్రజలు జాతీయ ఆహార భద్రతా చట్టం ప్రయోజనాలు కోల్పోతున్నారని అన్నారు. 2011 జనాభా లెక్కలనే పరిగణనలోకి తీసుకోవడం వల్ల ఇలా జరుగుతోందని తెలిపారు. కాబట్టి బిజెపి నేతృత్వంలోని కేంద్ర ప్రభుత్వం త్వరగా జనగణన నిర్వహించాలని కోరారు. 2013 సెప్టెంబర్‌లో తాము రూపొందించిన ఎన్ఎఫ్ ఎస్ఎ చట్టం దేశంలోని 140 కోట్లజనాభాకు పోషకాహార భద్రత కల్పించడంలో ఓ మైలు రాయిగా మారిందని అన్నారు. ముఖ్యంగా కొవిడ్ సమయంలో ఈ చట్టం లక్షలాది కుటుంబాల కడుపు నిపించిందని గుర్తుచేశారు. త్వరగా జనగణన చేపట్టడం వల్ల ఎన్ఎఫ్ఎస్ఎ కింద ఎందరో పేద ప్రజలు లబ్ధి పొందుతారని అన్నారు. ప్రజలకు ఆహార భద్రత ప్రత్యేక హక్కు కాదని, ప్రాథమిక హక్కు అని పేర్కొన్నారు. రాజ్యసభ సమావేశంలో పాల్గొన్న సోనియా గాంధీ జీరో అవర్‌లో ప్రజల ఆహార భద్రత గురించి ప్రసంగించారు. స్వతంత్ర భారతంలో మొట్టమొదటిసారిగా ఎన్డీఏ పాలనలో దేశంలో జనాభా గణన నాలుగేళ్లకు పైగా ఆలస్య మయిందని సోనియా విమర్శించారు. వాస్త వానికి 2021లోనే జనగణన నాలుగేళ్లకు పైగా ఆలస్యమైందని సోనియా విమర్శించారు. వాస్త వానికి 2021లోనే జనగణన నిర్వహించాల్సి ఉండగా కేంద్ర ప్రభుత్వం దానిని విస్మరించిందని అన్నారు. తిరిగి ఎప్పుడు చేపడతారనే విషయం ఇప్పటివరకు స్పష్టత లేదని అసహనం వ్యక్తం చేశారు. 2011 జనాభా లెక్కల ప్రకారం జాతీయ ఆహార భద్రతా చట్టం దాదాపు 81.35 కోట్ల మంది ప్రజలు లబ్ధి పొందారని సోనియా తెలిపారు. గ్రామీణ జనాభాలో 75 శాతం, పట్టణ జనాభాలో 50 శాతం ప్రజలు దీని ద్వారా ప్రయోజనం పొందారన్నారు. ఈ పథకం ద్వారా ప్రతి వ్యక్తికి నెలకు 5 కిలోల ఆహారధా న్యాలను ప్రభుత్వం ఉచితంగా అందిస్తోంది.

ఊరికిచ్చిన మాట కోసం హస్తినకు కాలవ

డి.హీరేహాళ్, ఫిబ్రవరి 10 ప్రభాతవార్త: డి.హీరేహాళ్ ఊరికి ఇచ్చిన మాట కోసం ప్రజలకు ఇచ్చిన హామీ కోసం ప్రభుత్వ విప్, రాయదుర్గం శాసనసభ్యులు కాలవ శ్రీనివాసులు హస్తినాకు చేరి డిల్లీ తలుపు తట్టారు. తనకున్న పరిచయాలతో గ్రామ సమస్యకు ఓ చక్కటి పరిష్కారం మార్గం చూపడానికి ప్రయత్నిస్తున్నారు. అనంతపురం ఎంపి అంభికా లక్ష్మీనారాయణ, టిడిపి మండల కన్వీనర్ హనుమంతరెడ్డి, ఆర్యవైశ్య కార్పొరేషన్ రాష్ట్ర డైరెక్టర్ నాగళ్లి రాజులతో కలిసి సోమవారం ఢిల్లీలో జాతీయ రహదారుల ప్రాధికార సంస్థ ఛైర్మెన్ సంతోష్‌కుమార్‌యాదవ్‌కు వినతిపత్రం సమర్పించారు. ఆయన వెంటనే స్పందిస్తూ బెంగళూరు రీజినల్ ఆఫీస్ అధికారితో ఫోన్‌లో మాట్లాడారని ఎమ్మెల్యే కాలవ వివరించారు. ప్రజల అవసరాల దృష్ట్యా సంబంధిత ఫ్లై ఓవర్ నిర్మాణం డిజైనింగ్‌లో అవసరమైన మార్పులు చేస్తూ సవరణ నివేదిక పంపాలని ఆదేశించినట్లు తెలిపారు. ప్రజా సమస్యను ఆయన ఎంతో ఆసక్తిగా వినడంతో పాటు వెంటనే చర్యలకు ఆదేశించడం పట్ల ఛైర్మెన్‌కు కాలవ కృతజ్ఞతలు తెలిపారు.

వివరాల ప్రకారం... డి.హీరేహాళ్ మండల కేంద్రం మీదుగా వెళ్లే జాతీయ రహదారి అంశంపై గ్రామస్థులు తీవ్ర అసంతృప్తి వ్యక్తపరుస్తున్నారు. బళ్ళారి-బెంగళూరు ప్రధాన నగరాలను కలిపే ఈ మార్గ మధ్యలో బ్రిడ్జి నిర్మాణాన్ని చేపడుతున్నారు. సిమెంట్ పిల్లర్స్తో ఫ్లై ఓవర్ లా కాకుండా మట్టితో నిర్మించడం వల్ల గ్రామం రెండు భాగాలుగా విడిపోతుందని స్థానికులు ఆందోళన చెందుతున్నారు. ఒకే గ్రామంలో స్థానికులను వేరు చేసినట్లు అవుతుందని, గ్రామానికి కూడా మంచిది కాదంటూ విచారం వ్యక్తపరుసూనత వస్తున్నారు. ఈ వివాదంపై గతంలో పలుమార్లు ప్రత్యక్ష ఆందోళనకు దిగారు. స్థానిక అధికారులు సర్దిచెపుతూ అప్పటికప్పుడు ఆందోళన విరమింప చేస్తూ వచ్చారు. అయితే శాశ్వత పరిష్కారం మాత్రం లభించలేదు. రాష్ట్రంలో ఎన్డీఏ కూటమి బలపరుస్తున్న టిడిపి ప్రభుత్వం అధికారంలోకి రావడంతో సమస్యను ఆ నియోజకవర్గం శాసనసభ్యులు కాలవ శ్రీనివాసులు దృష్టికి తీసుకెళ్లారు. ఇటీవల ఎమ్మెల్యే ఆద్వర్యంలో మండల కేంద్రంలో సంబంధిత అధికారులతో ప్రత్యేక సమావేశం నిర్వహించారు. ఈ సమావేశంలో స్థానికులు మక్కుమ్మడిగా మట్టి బ్రిడ్జి నిర్మాణాన్ని వ్యతిరేకించారు. సిమెంట్ పిల్లర్లతో ఫ్లైఓవర్ నిర్మాణం చేపట్టాలని డిమాండ్ చేశారు. ఈ సమస్యకు తమ స్థాయిలో నిర్ణయం తీసుకోలేమని జాతీయ రహదారుల ప్రాధికార సంస్థ అధికారులు తెలియజేశారు. ఢిల్లీలో అత్యున్నతస్థాయి అధికారులు సవరణ ఉత్తర్వులు ఇవ్వాల్సి ఉంటుందని వివరించారు. ఈ సమస్యను ఢిల్లీ పెద్దత దృష్టికి తీసుకెళతామని సభకు ఆనాడు కాలవ హామీ ఇచ్చారు. కేంద్రంలో ఎన్డీఏ కూటమి బలపరుస్తున్న పార్టీనే అధికారంలో ఉన్నందున గ్రామస్థుల కల నెరవేరవచ్చని ఆశాభావం వ్యక్తపరించారు. గ్రామస్థుల కోరిక మేరకు ఎమ్మెల్యే నేడు ఢిల్లీ వెళ్లడంతో పాటు సానుకూలం నిర్ణయంతో త్వరలో తమ ఆశయం ఫలించవచ్చని స్థానికులు విశ్వాసం వ్యక్త పరుస్తున్నారు.

కృతజ్ఞతలు తెలిపిన నాయకులు. ఎమ్మెల్యే, ఎంపి ఎన్‌హెచ్ఏ 150ఏ ఫ్లై ఓవర్ అండర్‌పాస్‌ను ప్రజల కోరిక మేరకు మంజూరు చేయించినందుకు డి.హీరేహాళ్ గ్రామ ప్రజలు, కర్ణాటకలోని 20 గ్రామాలకు చెందిన ప్రజల తరుపున ఆర్యవైశ్య రాష్ట్ర కార్పొరేషన్ డైరెక్టర్, తెదేపా మండల కన్వీనర్లు కృతజ్ఞతలు తెలిపారు. ఇచ్చిన హామీ మేరకు ఢిల్లీలో ఎన్‌హెచ్ఏ ఛైర్మెన్‌ను కలిసి తిరిగి అండర్‌పాస్‌కు రీ ఎస్టిమేషన్‌తో పనులు పూర్తి చేయాలని కోర డంతో ఆయన స్పందించి సంబంధిత అధికారులకు ఆదేశాలు జారీ చేయడంతో ఆయనకు కూడా వారు కృతజ్ఞతలు తెలిపారు.

ఎన్‌హెచ్ఏ ఛైర్మెన్ సంతోష్‌కుమార్ యాదవ్‌కు వినతిపత్రం అందిస్తున్న ఎమ్మెల్యే కాలవ, ఎంపి అంభిక

డొనాల్డ్ ట్రంప్ బాటలోనే యునైటెడ్ కింగ్‌డమ్

అక్రమంగా పనిచేస్తున్న 600 మంది అరెస్టు

లండన్, ఫిబ్రవరి 10: అమెరికా అధ్యక్షుడు డొనాల్డ్ ట్రంప్ అధికారంలోకి వచ్చీరాగానే అక్రమ వలస దారులపై ఉక్కుపాదం మోపారు. చట్టవ్య తిరేకంగా అగ్రరాజ్యంలోకి ప్రవేశించిన వారిని నిర్బంధించడమే కాక.. కొంతమందిని సైనిక విమానాలు ఏర్పాటు చేసి మరీ స్వదేశాలకు తిప్పి పంపారు. తాజాగా యునైటెడ్ కింగ్‌డమ్ (యుకె) కూడా ట్రంప్ బాటలోనే నడుస్తున్నట్లు తెలుస్తోంది. అక్రమంగా తమ దేశంలోకి ప్రవే శించి ఉపాధి పొందుతున్న 600 మందికిపైగా వలసదారులను అరెస్టు చేసింది. దీనిపై తాజాగా దేశ ప్రధాని కీర్ స్టార్మర్ కూడా స్పందించారు. అక్రమ వలసలకు ముగింపు పలుకుతామన్నారు. 'యుకెలో అక్రమ వలసలు పెరిగాయి. చాలా మంది అక్రమంగా ఇక్కడ పని చేస్తున్నారు. ఈ చట్టవ్యతిరేక వలసలను ముగిస్తాం' అని ప్రధాని స్టార్మర్ తన 'ఎక్స్' ఖాతాలో పోస్ట్ చేశారు. వాస్తవానికి గతేడాది జూలైలో బ్రిటన్ లేబర్ పార్టీ అధికారంలోకి వచ్చినప్పటి నుంచే కీర్ స్టార్మర్ ప్రభుత్వం సరిహద్దు భద్రతపై ప్రత్యేకంగా దృష్టి సారించారు. ఈ క్రమంలోనే ఈ యేడాది జనవరిలో ఇమ్మిగ్రేషన్ విభాగం అధికారులు వందల మంది అక్రమ వర్కర్లను అరెస్టు చేశారు. వీరంతా చట్టవ్యతిరేకంగా యుకెలోకి అడు గుపెట్టి బార్‌లు, రెస్టారెంట్లు, కార్ వాషింగ్ కేం ద్రాలు,ఇతర స్టోర్లలో పని చేస్తున్నట్లు అధికా రులు గుర్తించారు. దాదాపు828ప్రాంగణాల్లో తనిఖీలు చేపట్టి 609 మందిని అరెస్టు చేశారు. గతేడాది జూలై నుంచి ఇప్పటి వరకు దాదాపు 4 వేల మంది అక్రమ వర్కర్లను అరెస్టు చేసినట్లు యుకె హోంశాఖ గణాంకాలు పేర్కొన్నాయి. ఉద్యోగాల ఆశ జూపి వీరిని కొన్ని క్రిమినల్ గ్యాంగ్‌లు ప్రమాదకర మార్గాల్లో యుకెకు తీసుకొచ్చినట్లు అధికారులు చెబుతున్నారు. కొందరైతే ఇంగ్లీష్ ఛానల్‌కు ఈదుకుంటూ దేశం లోకి వచ్చినట్లు తనిఖీల్లో బయటపడిందన్నారు. వీరిని స్వదేశాలకు తిప్పి పంపే విషయమై త్వరలోనే నిర్ణయం తీసుకుంటామని తెలిపారు. కాగా అక్రమ వలసదారుల అడ్డగింత, సరిహద్దు రక్షణ, శరణార్థులకు సంబంధించిన బిల్లుపై యుకె పార్లమెంట్‌లో చర్చ జరగనుంది.

రూ.88వేలు దాటేసిన 10 గ్రాముల పసిడి

మరింత పెరుగుతుందన్న బులియన్ అంచనాలు

న్యూఢిల్లీ, ఫిబ్రవరి 10: భారత బులియన్ మార్కెట్‌లో బంగారం ధరలు భారీగాపెరిగి సరికొత్త రికార్డులు నమోదుచేస్తున్నాయి. దేశరాజధాని ఢిల్లీలో పది గ్రాముల స్వచ్ఛమైన పసిడిధర ఏకంగా రూ.2430 పెరిగి రూ.88,500 వద్ద జీవితకాల గరిష్ఠస్థాయిలునమోదుచేసింది. గత వారం 99.9 స్వచ్ఛత కలిగిన పది గ్రాముల బంగారంధరలు రూ.86,070వద్ద ఉండగా ఒక్కసారిగా రెండువేలరూపాయలవరకూ పెరిగింది. అంత ర్జాతీయ పరిణామాలు, డాలరుతో రూపాయి మారకం విలువల్లో క్షీణత వల్లనే ఈ హెచ్చుతగ్గులు ఏర్పడుతున్నట్లు బులియన్ నిపుణులు చెపుతు న్నారు. అంతర్జాతీయ విపణిలో కూడా స్పాట్‌గోల్డ్ ఔన్‌నస బంగారం 2900 డాలర్లు మార్కును దాటింది. అమెరికా దిగుమతిచేసుకునే అల్యూ మినియం, స్టీల్‌పై 25శాతం సుంకం విధిస్తామని అధ్యక్షుడు ట్రంప్ పేర్కొనడం పసిడి డిమాండ్ ఒక్కసారిగా ఊపందుకోడానికి కారణమైంది. కమోడిటీ ఎక్ఛేంజిలో ఏప్రిల్‌నెల డెలివరీ పసిడి కాంట్రాక్టు రూ.940 పెరిగి రూ.85,828కి చేరింది. వెండిపరంగా కూడా మార్కెట్‌లో కిలో వెండి రూ.97,500కి చేరింది. అంటే సుమారుగా వెయ్యిరూపాయలు పెరిగింది డాలరు పటిష్టంఅయ్యేకొద్దీ ఈ ప్రభావం బులియన్ మార్కెట్‌పై పడుతుందని నిపుణులు అంచనావేస్తున్నారు.

మహిళకే ఇవ్వాలనుకుంటే..

ఢిల్లీ సీఎం పదవిపై బిజెపి హైకమాండ్ మల్లగుల్లాలు

న్యూఢిల్లీ, ఫిబ్రవరి 10: భారీ మెజార్టీతో అధికార పగ్గాలుచేపట్టబోతున్న బిజెపికి ఢిల్లీ సీఎం అభ్యర్థి ఎంపిక ఇపుడు సవాల్‌గా మారుతోంది. దేశ రాజధాని కావడం, కేంద్ర నాయకులు, మంత్రులు అందరూ ఉండే అత్యున్నతస్తాయి వ్యవస్థలున్న ప్రాంతం కావడంతో మంచి అవగాహన, సీనియర్ ఉండాలన్న డిమాండ్ ఒకవైపు ఉంటేసుష్మస్వరాజ్‌తరహాలోనే ఈసారి కూడా ఢిల్లీక మహిళా సీఎంనే ప్రతిపాదించాలని మరికొంత డిమాండ్ వస్తోంది. ఎమ్మెల్యేలు, హైకమాండ్ కలిసి చర్చలు జరిపిన తర్వాత హైకమాండ్ ఈ నిర్ణయాన్ని ప్రధానిమోడీ, బిజెపి అధ్యక్షుడు జెపి నడ్డాకు నివేదిస్తుంది. అయితే ప్రస్తుతం ప్రధాని విదేశీ పర్యటనలో ఉన్నారు. 13వ తేదీ తర్వాతే ఢిల్లీకి వస్తుండటంతో ఈలోపు అభ్యర్థుల పేర్లతోజాబితాను సిద్ధంచేస్తున్నారు.

బంగ్లాదేశ్‌లో ఇంకా 'డెవిల్ హంట్': 1,300 మంది అరెస్టు

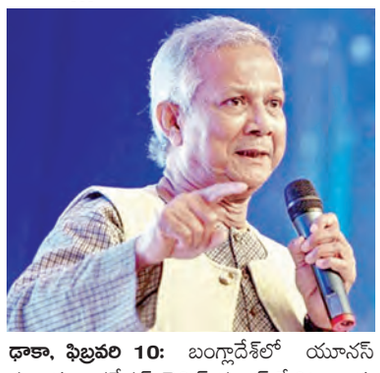

ఢాకా, ఫిబ్రవరి 10: బంగ్లాదేశ్‌లో యూనస్ సర్కారు ఆపరేషన్ డెవిల్ హంట్ పేరిట దాడు లు చేపడుతోంది. మాజీ ప్రధాని షేక్ హసీనాకు చెందిన అవామీలీగ్ పార్టీ గుర్తులు, ఆస్తులను లక్ష్యంగా చేసుకొని ఈ దాడులు జరుగుతు న్నాయి. తాత్కాలిక ప్రభుత్వం ఏర్పాటై ఆరు నెలలు కావొస్తున్న నేపథ్యంలో దేశంలో అస్థిర తను సృష్టించేవారిని ఏరివేస్తామని బంగ్లాలోని తాత్కాలిక ప్రభుత్వం ప్రకటించింది. ఈ క్రమంలోనే ఆర్మీ, పోలీసులు, ప్రత్యేక భద్రతా యూనిట్లు కలిసి ఈ ఆపరేషన్‌లో పాల్గొం టున్నాయి. ఇప్పటివరకు 1,300 మందిని అరెస్టు చేశాయి. ఇటీవల షేక్ హసీనా కుటుంబ భవనా లపై కొందరు దాడులుచేసి ధ్వంసం చేశారు. బంగబంధు షేక్ ముజిబుర్ రహ్మాన్ స్మారక భవనంపై దాడికి పాల్పడ్డారు. దాంతో భవనం పూర్తిగా దెబ్బతిని మ్యూజియం కూడా ధ్వం సమైంది. ఈ నేపథ్యంలో ప్రజలు సంయ మనంతో వ్యవహరించాలని బంగ్లాదేశ్ తాత్కాలిక ప్రభుత్వ అధినేత మహమ్మద్ యూనస్ కూడా విజ్ఞప్తి చేశారు. ఇటీవల

తిరుపతిలో జనసేన నేత కేసులో బిగ్‌ట్విస్ట్

ఆన్‌లైన్ మోసకారిని అరెస్టు చేసిన జైపూర్ పోలీసులు

తిరుపతి,ఫిబ్రవరి 10ప్రభాతవార్తప్రతినిధి: తిరుపతినగరంలో జనసేనేత కేసులో పెద్ద ట్విస్ట్ నెలకొంది. తనను మోసం చేశాడని, తననుండి 1.20కోట్ల రూపాయలు నగదు, బంగారునగలు తీసుకుని బెదిరిస్తున్నాడని బాధిత మహిళ లక్ష్మీరెడ్డి ఎస్పీకి ఫిర్యాదుచేసిన గంటలోపే తిరుపతిలో సోమవారం జైపూర్ పోలీసులు వచ్చి స్థానిక పోలీసుల సహాయంతో ఆమెను అరెస్టుచేశారు. ఆమె గతంలో పలు రాష్ట్రాల్లో పలు రకాల మోసాలకు పాల్పడిందని, ఆన్‌లైన్‌లో కొన్ని మోసాలు చేసిందనే ఆరోపణలపై ఆమెను జైపూర్ పోలీసులు అరెస్టుచేసి చెన్నై మీదుగా తరలించారు. ఇప్పుడు ఈ సంఘటన సంచలనంగా మారింది. తెలుగురాష్ట్రాల్లోనే ప్రత్యేకత ఉన్న తిరుపతినియోజకవర్గంలో రాజకీయ రగడతో జనసేననేత కిరణ్‌రాయల్‌ను దెబ్బతీయాలని ప్రత్యర్థి వైసిపి ఫోకస్ చేసిందనే విమర్శలు జనసేననేతలు చెబుతున్నారు. ఏదిఏమైనా తిరుపతి జనసేన ఇన్‌ఛార్జి కిరణ్‌రాయల్‌పై క్రమశిక్షణ చర్యలు తీసుకుంటూ జనసేనాని ,డిప్యూటీ సిఎం పవన్‌కల్యాణ్ ఆదేశాల మేరకు పార్టీకార్యక్రమాలకు దూరం చేస్తూ జనసేనపార్టీ జిల్లా అధ్యక్షుడు డాక్టర్ పసుపులేటి హరిప్రసాద్ ఉత్తర్వులు జారీచేశారు. తిరుపతిలో అటు వైసిపి ఇటు కూటమిలో జనసేనపార్టీలో రాజకీయరచ్చ మొదలైందనేది మాత్రం జనంలో బహిరంగవ్యాఖ్యలే వినిపిస్తున్నాయి.

టీచర్‌పై ప్రిన్సిపాల్ భౌతిక దాడి

24 సెకన్లలోనే 18 చెంపదెబ్బలు!

భరూచ్, ఫిబ్రవరి 10: పాఠాలు సక్రమంగా చెప్పడంలేదని ఒక ఉపాధ్యాయుడిపై స్కూలు ప్రిన్సిపాల్ దాడిచేసాడు. కేవలం 25 సెకన్లలోనే 18 చెంపదెబ్బలు కొట్టాడు. అక్కడున్న మిగతా టీచర్లు ఇదిచూసి షాక్ అయ్యారు. జోక్యంచేసుకుని వారిని విడిపించారు. ఈ సంఘటన మొత్తం సోషల్‌మీడియాలో వైరల్ అయింది. గుజరాత్‌లోని భరూచ్‌జిల్లాలో ఈనెల 6వ తేదీ నవయుగ్‌స్కూలు ప్రిన్సిపాల్ హితేంద్ర ఠాకూర్ తన రూమ్‌లో కొందరు టీచర్లతోసమావేశం నిర్వహించాడు. గణితం సైన్స్ ఉపాధ్యాయుడు రాజేంద్ర పార్మెర్ విద్యార్థులకు పాఠవాలు సరిగా చెప్పకపోవడం, ఆయనపై వచ్చిన ఆరోపణలపై నిలదీశాడు. కాగా టీచర్ రాజేంద్ర దురుసుగా సమాధానం చెప్పడంతో ప్రిన్సిపాల్ హితేంద్ర ఆగ్రహంతో రగిలిపోయాడు. తన సీటునుంచి లేచి ఆతడివద్దకువెళ్లి దాడిచేసాడు. 25 సెకన్లలో 18 చెంపదెబ్బలు కొట్టాడు. అక్కడున్న మిగతా టీచర్లు వారిని విడిపించారు. మళ్లీ వారిద్దరిమధ్య వాగ్వాదం పెరగడంతోప్రిన్సిపాల్ హితేంద్ర మరోసారి దాడికి దిగి కుర్చీలో ఉన్న టీచర్ రాజేంద్ర కాలుపట్టుకుని లాగి కిందపడేసి పదేపదే కొట్టాడు. తీవ్రంగా ప్రతిఘటించేందుకు ఆటీచర్‌ప్రయత్నించాడు. అక్కడున్న టీచర్లు మళ్లీ వారిని విడిపించారు. ప్రిన్సిపాల్ రూమ్‌లోని సీసీఇటీవల్లో రికార్డయిన ఈ విడియోక్లిప్ సోషల్‌మీడియాలో వైరల్ అయింది. జిల్లా విద్యాశాఖ అధికారుల దృష్టికి చేరుకోవడంతో దర్యాప్తుకు ఆదేశించామని నివేదిక రాగానే కఠిన చర్యలు తీసుకుంటామని జిల్లా విద్యాశాఖ అధికారి వెల్లడించారు.

16,000 మెగావాట్లకు చేరువలో విద్యుత్ డిమాండ్

నేడు డిప్యూటీ సిఎం భట్టి విక్రమార్క సమీక్ష

హైదరాబాద్, ఫిబ్రవరి 10, ప్రభాతవార్త : ఉష్ణోగ్రతలు క్రమేపీ పెరుగుతుండటం, యాసంగి పంటల ప్రభావంతో రాష్ట్రంలో భారీగా విద్యుత్‌కు డిమాండ్ పెరుగుతోంది. గతేడాది మార్చిలో వచ్చిన అత్యధిక డిమాండ్లు ఈ యేడాది ఫిబ్రవరిలోనే తెలంగాణ విద్యుత్ పంపిణీ సంస్థలు ఎదుర్కొంటున్నాయి. గత ఏడాది మార్చిలో ఏర్పడిన రికార్డు స్థాయి అత్యధిక డిమాండ్ 15623 మెగావాట్లు కాగా, ఈ నెల 7వ తేదీన అత్యధికంగా 15920 మెగావాట్లు రికార్డయింది. అయితే ఈ ఏడాది ఫిబ్రవరిలో ఈ స్థాయిలో విద్యుత్ డిమాండ్ ఉండటం చూస్తే వేసవి ప్రారంభం నాటికి ఇది 17000 మెగావాట్లకు పెరుగుతుందని అంచనా వేస్తున్నారు. ఈ నేపథ్యంలో రాబో యే వేసవిలో విద్యుత్ డిమాండ్‌ను దృష్టిలో ఉంచుకుని 17,000 మెగావాట్ల కంటే ఎక్కువ డిమాండ్‌ను తట్టుకునేలా దక్షిణ తెలంగాణ విద్యుత్ పంపిణీ సంస్థ, ఉత్తర తెలంగాణ విద్యుత్ పంపిణీ సంస్థ ఇప్పటి నుంచే ప్రణాళికలు రూపొందించాయి. డిమాండు తగ్గట్టుగా సరఫరాకు ఏర్పాట్లు చేశాయి. పెరుగుతున్న ఈ డిమాండ్‌ను తీర్చడానికి, పంపిణీ సంస్థలు ప్రస్తుత దీర్ఘకాలిక కాంట్రాక్టుల నుండి విద్యుత్ ఎక్స్ఛేంజీల నుండి విద్యుత్‌ను సేకరించాలని ప్రణాళిక వేసుకున్నాయి.

గోదావరి బనకచర్ల అనుసంధాన పథకాన్ని విరమించుకోవాలి

పాలక ప్రభుత్వాలకు విజయవాడ సభ డిమాండ్

అనంతపురం, ఫిబ్రవరి 10, (ప్రభాత వార్త బ్యూరో) బ్రజేష్ కుమార్ ట్రిబ్యునల్ ముందు ఈ ఏడాది ఫిబ్రవరి 1921 తేదీలలో జరుగనున్న విచారణలో కృష్ణా జలాలపై ఆంధ్రప్రదేశ్ హక్కులను పరిరక్షించాలని, గోదావరి బనకచర్ల అనుసంధాన పథకాన్ని విరమించుకుని, గోదావరి కృష్ణా పెన్నా నదుల అనుసంధాన (పోలవరం సోమశిల) పథకాన్ని చేపట్టాలని, కృష్ణా జలాలపై ఆధారపడి గడచిన మూడున్నర శతాబ్దాలుగా నిర్మాణంలో ఉన్న హంద్రీ నీవా, గాలేరు నగరి, వెలిగొండ, తెలుగు గంగ ప్రాజెక్టులకు 202526 వార్షిక బడ్జెట్ లో రు.10,000 కోట్లు కేటాయించి యుద్ధ ప్రాతిపదికన నిర్మాణాలను పూర్తి చేయాలని, జి.ఎన్.ఎస్.ఎస్. హెచ్.ఎన్.ఎస్.ఎస్. అనుసంధాన పథకాన్ని విరమించుకోవాలని, ఆంధ్రప్రదేశ్ పునర్వ్యవస్థీకరణ చట్టం2014 మేరకు కృష్ణా యాజమాన్య బోర్డు కార్యాలయాన్ని హైదరాబాదు నుండి కర్నూలుకు సత్వరం తరలించాలని కేంద్ర ప్రభుత్వానికి సిఫార్సు చేయాలని రాష్ట్ర ప్రభుత్వానికి విజ్ఞప్తి చేస్తూ సోమవారం విజయవాడలో శ్రీ అక్కినేని భవానీ ప్రసాద్ అధ్యక్షతన జరిగిన సభలో శ్రీ టి. లక్ష్మీనారాయణ విడివిడిగా ప్రవేశపెట్టిన తీర్మానాలపై చర్చించి, ఏకగ్రీవంగా ఆమోదించింది. రైతు సేవా సంస్థ, ఆంధ్రప్రదేశ్ సమగ్రాభివృద్ధి అధ్యయన వేదిక, రాయలసీమ సాగునీటి సాధన సమితి ఆధ్వర్యంలో సభ జరిగింది. సభలో ప్రవేశపెట్టిన నాలుగు తీర్మానాలపై మాజీ రాష్ట్ర వ్యవసాయ శాఖ మంత్రి శ్రీ వడ్డే శోభనాద్రీశ్వరరావు, సీపీఐ రాష్ట్ర ప్రధాన కార్యదర్శి శ్రీ కె.రామకృష్ణ, రాయలసీమ సాగునీటి సాధన సమితి అధ్యక్షులు శ్రీ బొజ్జా ధశరథరా మిరెడ్డి, ఆంధ్రపదేశ్ రైతు సంఘం సీనియర్ నాయకులు శ్రీ వై.కేశవ రావు, ఆంధ్రపదేశ్ రైతు సంఘం అధ్యక్షులు శ్రీ జి. ఈశ్వరయ్య సీపీఐ(యం) రాష్ట్ర నాయకులు శ్రీ. కృష్ణయ్య, శ్రీ బి.నారాయణ, శ్రీ రంగారావు, ఒ.పి.డి.ఆర్. నాయకులు శ్రీ శ్రీనివాసులు, శ్రీ గంగిరెడ్డి, ఆళ్ళవెంకట గోపాల కృష్ణ, రమేష్, నీటిపారుదల రంగ (రిటైర్డ్) ప్రముఖ ఇంజనీర్లు, వివిధ రాజకీయ పార్టీలు, రైతు సంఘాలు రాష్ట్ర నాయకులు, సామాజిక కార్యకర్తలు మాట్లాడారు. సభలో సిపిఐ రాష్ట్ర నాయకురాలు శ్రీమతి అక్కినేని వనజ,

ఆంధ్రప్రదేశ్ సమగ్ర అభివృద్ధి అధ్యయన వేదిక కన్వీనర్ టి లక్ష్మినారాయణ మాట్లాడుతున్న దృశ్యం.

కాంగ్రెస్ పార్టీ నాయకులు శ్రీ శివాజీ, ఆంధ్రపదేశ్ రైతు సంఘం ప్రధాన కార్యదర్శి శ్రీ కె.వి.వి. ప్రసాద్, ఆజాద్, నార్ల వెంక టేశ్వరరావు, ఖిల భారత యువజన సమాఖ్య, జాతీయ కార్యదర్శి శ్రీ లెనిన్, తదితరులు పాల్గొన్నారు.

ప్రభుత్వ కార్యాలయాల్లో విద్యుత్ షార్ట్ సర్క్యూట్ - లక్షల్లో ఆస్తి నష్టం

ఐరాల, ఫిబ్రవరి 10 ప్రభాతవార్త: ప్రమాదవశాత్తు తొండ విద్యుత్ ట్రాన స్పార్మర్‌పై పడడంతో సమీపంలోని ప్రభుత్వ కార్యాలయాల్లో విద్యుత్ షార్ట్ సర్క్యూట్ జరిగి కంప్యూటర్లు, ఫ్యాన్‌లు కాలిపోవడంతో లక్షల్లో ఆస్తినష ్టం జరిగిన సంఘటన చిత్తూరు జిల్లా మండల కేంద్రం ఐరాలలో సోమవారం సాయంత్రం చోటుచేసుకుంది. వివరాల్లోకి వెళితే...మండల కేంద్రం ఐరాల శివారు(ఐరాల-చిత్తూరు రహదారి)లో ఎంపీడీఓ, తహశీల్దార్, వెలుగు, హౌసింగ్ తదితర ప్రభుత్వ కార్యాలయాలు వున్నాయి. సోమవారం గ్రీవెన్స్‌డే కావడంతో ఆయా కార్యాలయాల్లో అధికారులు, సిబ్బంది విధుల్లో నిమగ్నమయ్యారు. ఈనేపథ్యంలో ఈకార్యాలయాలకు విద్యుత్ సరఫరా చేసే ట్రాన్స్‌పార్మర్ లైన్‌పై తొండ పడడంతో ప్రభుత్వ కార్యాలయాల్లో విద్యుత్ షార్ట్ సర్క్యూట్ జరిగింది. దీనితో ఒక్కసారిగా ఆయా కార్యాలయాల్లోని విద్యుత్ మీటర్లు, ఎంసీబిలు. వైరింగ్, ఇతర ఎలక్ట్రానిక్ పరికరాలు కాలపోయాయి. దీనితో ఆయా కార్యాలయాల్లోని సుమారు 19 కంప్యూటర్లు, ఫ్యాన్‌లు కూడా కాలిపోయి నిప్పురవ్వలు ఎగిసి పడుతూ పొగ పూర్తిగా కమ్మేయడంతో కార్యాలయాల్లో పనిచేస్తున్న అధికారులు, సిబ్బంది ఏమి జరిగిందో అంటూ భయంతో బయటకు పరుగులు తీశారు. సంఘటన జరిగిన సమయంలో వ్యవసాయ శాఖకు సంభందించి వీడియో కాన్ఫరెన్స్ జరుగు తుండడంతో వారు కనెక్షన్‌ను తొల గించి బయటకు పరు గులు పెట్టారు. ఈ సంఘటనతో కార్యాల యాల్లో పనిచేసే అధికారులు, సిబ్బంది భయభ్రాంతులకు గురయ్యారు. ఈప్రమా దంలో సుమారు లక్షల్లో ఆస్తినష్టం జరిగినట్లు తెలుస్తోంది. ప్రమాద సంఘటన గురించి అధికారులు ఐరాల ట్రాన స్కో అధికారులకు సమాచారం అందించడంతో ఏఈ నీరజ తమ సిబ్బందితో సంఘటన స్థలానికి చేరుకుని ప్రమాదానికి గల కారణాలను పరిశీలించారు. అలాగే ఎంపీడీఓ కార్యాలయం మినహా మిగిలిన కార్యాలయాలకు మీటర్లు వరకు, వీధి లైట్లుకు విద్యుత్ సరఫరాను పునరుద్ధరించారు. ఈసందర్భంగా ఎంపీడీఓ ధనలక్ష్మీ మాటా ్లడుతూ విద్యుత్ షార్ట్ సర్క్యూట్ కారణంగా కంప్యూటర్లు కాలిపోవడంతో పాటు ఫ్యాన్‌ల నుండి నిప్పురవ్వలు మీదపడడంతో తాము భయభ్రాంతులకు గురైనట్లు తెలిపారు. ప్రమాదంలో ప్రభుత్వ కార్యాలయాల సముదా యంలో భారీ ఎత్తున నష్టం జరిగి వుండ వచ్చునని తహశీల్దార్ మహేష్‌కుమార్ తెలిపారు. నిపుణులు పరిశీలిస్తే ఎంతమేర నష్టం జరిగిం దనేది తెలుస్తోందని తెలిపారు. ఈప్రమాదంలో ఎటువంటి ప్రాణనష్టం జరగకపోవడంతో అధికారులు, సిబ్బంది ఊపిరి పీల్చుకున్నారు.

ప్రమాదంలో తహశీల్దార్ కార్యాలయం వద్ద దగ్ధమైన విద్యుత్ మీటర్

ఐఎ అండ్ ఎడి సౌత్ జోన్ క్రికెట్ టోర్నమెంట్ 2025 ప్రారంభం

- ఆంధ్రలో తొలిసారిగా పోటీలు ప్రారంభించడం ఆనందంగా ఉంది: సీనియర్ డిప్యూటీ అకౌంటెంట్ జనరల్ భాస్కర్ కల్లూరు

- విజయవాడ ప్రిన్సిపల్ అకౌంటెంట్ జనరల్ కార్యాలయం నేతృత్వంలో తొలిసారి నిర్వహిస్తోన్న సౌత్ జోన్ క్రికెట్ టోర్నమెంట్

విజయవాడ,ఫిబ్రవరి10,ప్రభాతవార్తప్రతినిధి: ఐఏ అండ్ ఏడీ సౌత్ జోన్ క్రికెట్ టోర్నమెంట్ 2025 ఏసీఏ ఇంటర్నేషనల్ స్టేడియంలో ప్రతిష్టాత్మక ఘనంగా ప్రారంభమైంది. సోమవారం ఉదయం 9 గం.లకు ఆడిట్ జనరల్ కార్యాలయం సీనియర్ డిప్యూటీ అకౌంటెంట్ జనరల్స్ భాస్కర్ కల్లూరు, కిషోర్ రెడ్డి, ఆర్. శ్యామ్, రాకేష్ నాయక్, ఎన్. ని ఖిలలు జెండా ఊపి టోర్నమెంట్ ను ప్రారంభించారు. ఈ సందర్భంగా టోర్నమెంట్ నిర్వాహకులు, విజయవాడ ఆడిట్ జనరల్ కార్యాలయం సీనియర్ డిప్యూటీ అకౌంటెంట్ జనరల్ భాస్కర్ కల్లూరి మాట్లాడుతూ నిరంతరం తమ పనిలో నిమగ్నమై ఉంటున్న ఉద్యోగులు ఈ క్రికెట్ పోటీలు ఆటవిడుపుగా ఉంటాయని తెలిపారు.. మంగళగిరిలోని ఏసీఏ ఇంటర్నేషనల్ స్టేడియంలో ప్రతిష్టాత్మక ఐఏ అండ్ ఏడీ సౌత్ జోన్ క్రికెట్ టోర్నమెంట్ 2025 ను ప్రారంభించడం ఎంతో ఆనందంగా ఉందన్నారు.. విజయవాడలోని ప్రిన్సిపల్ అకౌంటెంట్ జనరల్ కార్యాలయం నేతృత్వంలో తొలిసారి నిర్వహిస్తోన్న సౌత్ జోన్ క్రికెట్ టోర్నమెంట్ ఇది అని అన్నారు. క్రీడలు ఆడే స్ఫూర్తి గొప్పదని ప్రతి ఒక్కరూ క్రీడలను ఆడుతూ మానసిక శారీరక దృఢత్వాన్ని పెంపొందించుకోవాలన్నారు. క్రీడల్లో గెలుపోటములు సహజమని ప్రతి ఒక్కరూ క్రీడా స్ఫూర్తితో పోటీల్లో పాల్గొనవలసిందిగా కోరారు. మంగళగిరి స్టేడియం క్రీడలకు అద్భుతమైన వేదికగా నిలిచిందన్నారు. ఈ స్టేడియంకు వచ్చే అప్రోచ్ రోడ్ల నిర్మాణాలు చేపడితే మరింత సౌకర్యవంతంగా ఉంటుందని అభిప్రాయం వ్యక్తం చేశారు. రాష్ట్ర విభజన అనంతరం తొలిసారి రాష్ట్రంలో ఈ మ్యాచ్ లు నిర్వహిస్తున్నామని పేర్కొన్నారు. ఈ మ్యాచ్ ల్లో ప్రతిభ చూపిన క్రీడాకారులకు రంజీ, ఐపీఎల్ వంటి టోర్నీల్లో పాల్గొనే అవకాశం దక్కుతుందన్నారు. తొలిరోజు ఆంధ్రప్రదేశ్, తెలంగాణ వర్సెస్ కేరళ, తమిళనాడు వర్సెస్ కర్ణాటక మధ్య రెండు మ్యాచ్ లు ఆద్యంతం ఆసక్తిగా జరిగాయి. ఐపీఎల్ తరహాలో క్రీడాకారులు తమ ప్రతిభాపాటవాలను మైదానంలో ప్రదర్శించారు. క్రికెట్ టోర్నమెంట్ లో భాగంగా పోటీల్లో పాల్గొనేందుకు రెండు ఏపీ, తెలంగాణ, కర్ణాటక, తమిళనాడు, కేరళ రాష్ట్రాలకు ప్రాతినిధ్యం వహిస్తోన్న జట్లు, దాదాపు 80 మంది క్రీడాకారులు మంగళగిరి స్టేడియానికి చేరుకున్నారు. టోర్నమెంట్ లో భాగంగా ఆంధ్రప్రదేశ్, తెలంగాణ, కేరళ టీమ్ ల మధ్య తొలి మ్యాచ్ జరిగింది. కర్ణాటకపై తమిళనాడు జట్టు 3 వికెట్ల తేడాతో నెగ్గింది. తొలుత టాస్ గెలిచిన కేరళ టీం మొదట బౌలింగ్ ఎంచుకోగా బ్యాటింగ్ చేపట్టిన ఆంధ్రప్రదేశ్ తెలంగాణ జట్టు నిర్దేశిత 20 ఓవర్లలో 7 వికెట్ల నష్టానికి 96 పరుగులు చేసింది.. ఆంధ్ర, తెలంగాణ జట్టుకు చెందిన రవితేజ 40, యష్ కొటారి 26 పరుగులు చేశారు. కేరళ జట్టుకు చెందిన బౌలర్ అంకిత్ మిశ్రా నాలుగు ఓవర్లలో 17 పరుగులు ఇచ్చి 4 వికెట్లు తీశారు.

ఐఏ అండ్ ఏడీ సౌత్ జోన్ క్రికెట్ టోర్నమెంట్ 2025 ప్రారంభిస్తున్న సీనియర్ డిప్యూటీ అకౌంటెంట్ జనరల్ భాస్కర్ కల్లూరు

ప్రశాంత్‌కిశోర్‌తో టివికె చీఫ్ విజయ్ చర్చలు

అసెంబ్లీ ఎన్నికల్లో వ్యూహరచన కోసం టైఅప్

చెన్నై, ఫిబ్రవరి 10: తమిళనాడులో వచ్చే అసెంబ్లీ ఎన్నికల నాటికి కోలివుడ్‌నటుడు టివికె అధినేత విజయ్ పార్టీతో రాజకీయ వ్యూహకర్త ప్రశాంత్‌కిశోర్ కలిసి పనిచేస్తారని వినిపిస్తోంది. వచ్చే ఎన్నికల్లో కలిసి పనిచేయడానికి ఇరువురి మధ్య ఒప్పందంచేసుకునే అవకాశాలు న్నాయి. త్వరలోనే తమిళనాడు మొత్తం పాదయాత్ర లేదా బస్సు యాత్రచేయడానికి ప్రశాంత్‌కిశోర్ నటుడు విజయ్‌ను సిద్ధంచేస్తున్నట్లుస మాచారం. తమిళ స్టార్ హీరో విజయ్ తమిళగ వెట్రి కళగం అనే పార్టీని స్థాపించిన సంగతి తెలిసిందే. గత ఏడాది ఫిబ్రవరిలో దళపతి విజయ్ తన టివికె పార్టీగురించి అధికార ప్రకటనచేసారు. పార్టీ స్థాపించిన తర్వాత విజయ్ దూకుడుగా కొనసాగు తున్నారు. రానున్న ఎన్నికల్లో విజయమే లక్ష్యంగా ప్రణాళికలు రచిస్తున్నారు.అ ందుకోసమని ఇతర నాయకుల సలహాలుసూచనలు కూడా తీసుకుంటున్నారు. ఈక్రమంలోనే పార్టీబలోపేంతంపై చర్చించేందుకు ప్రశాంత్‌కిశోర్‌తో భేటీ కానున్నారు. బీహార్‌లో జనసురక్ష పార్టీని స్థాపించి ముందుకు వెళుతున్న ప్రశాంత్‌కిశోర్ ఎన్నికలపరంగా విజయ్‌కు సహకరించాలని నిర్ణయించుకున్నారని సమాచారం. చెన్నై సబర్బన్‌లో ఉన్న తన నివాసంలోనే విజయ్ కిశోర్‌లు ఇద్దరూ భేటీ అయ్యారు. ఎఐఎడిఎంకెతో ఇప్పటివరకూ పొత్తులు ఉంటాయని భావించిన టివికె సీనియర్ నాయకులు ఇకపై నేరుగాపోటీ ఉంటుందనే చెపుతున్నారు. కాగా ప్రశాంత్‌కిశోర్ విజయ్‌లమధ్య చర్చలు సుమారు రెండున్నరగంటలపాటుకొనసాగాయి. విజయ్ నీలాంకరై నివాసంలోనే ఇద్దరూ కలుసుకున్నట్లు పార్టీనేతలు చెపుతున్నారు. మొత్తం 234 నియోజకవర్గాలకుగాను 120 మంది పార్టీ కార్యదర్శులను నియమించాలని నిర్ణయించారు. ఇప్పటికే ఎన్నికల స్పెషలిస్టు జాన్ ఆరోకియ స్వామితో టైఅప్ అయిన టివికె ఎన్నికల వ్యూహంలో మాత్రం ప్రశాంత్‌కిశోర్‌సాయం తీసుకోవాలని చూస్తోంది. అలాగే తోల్‌తిరుమావలవన్ పార్టీకి వ్యూహకర్తగా పనిచేసిన ఆధవ్ అర్జున కూడా టివికెలోకి వచ్చారు.

తిరుమల సమాచారం

తెప్పపై ఉభయదేవేరులతో గోవిందరాజుని అభయం

తిరుమల,ఫిబ్రవరి 10ప్రభాత వార్తప్రతినిధి: టిటిడికి అనుబంధంగా ఉన్న తిరుపతిలోని గోవిందరాజస్వామి తెప్పోత్సవాల్లో నాల్గవరోజు సోమ వారంరాత్రి స్వామివారు ఉభయ దేవేరులతో కలసి తెప్పపై విహ రించారు. ఆలయ పవిత్రమైన పుష్క రిణిలో శ్రీదేవిభూదేవి గోవిందరాజులు భక్తులకు అభయమిచ్చారు. అర్చక స్వాములు కర్పూరహారతులిచ్చి తెప్పను కదలించారు. భక్తుల గోవిందనామస్మరణల మధ్య పుష్కరిణిలో తెప్పపై ఏడుచుట్లు చుట్టి ఉత్సవమూర్తులు భక్తులకు అభయమిచ్చారు. అన్నమాచార్యకళాకారులు భజనలు, హరికథ, సంగీత కార్యక్రమాలు చేపట్టారు.

ఈ తెప్పోత్సవాల్లో పెద్దజీయర్‌స్వామి, చిన్నజీయర్‌స్వామి, ఆలయ డిప్యూటీ ఈఓ శాంతి, ఇతర అధికారులు, భక్తులు పాల్గొన్నారు.

స్వామివారి ఆశీస్సులతో అంతామంచి జరుగుతోంది

- హైకోర్టు సిజె జస్టిస్ ధీరజ్‌సింగ్‌ఠాకూర్

తిరుమల,ఫిబ్రవరి 10ప్రభా తవార్తప్ర తినిధి: ఏడుకొండల శ్రీవేంకటేశ్వర స్వామి ఆశీస్సులతో తెలుగ ుప్రజలందరికీ మంచి జరుగు తుందని, అందరూ సంతోషంగా ఉండాలని ప్రార్థించినట్లు రాష్ట్ర హైకోర్టు ప్రధాన న్యాయమూర్తి జస్టీస్ ధీరజ్‌సింగ్‌ఠాకూర్ తెలి పారు. హైకోర్టుప్రధాన న్యాయ మూర్తి కుటుంబంతో కలసి సోమవారం ఉదయం ఆలయం లోనికి చేరుకున్నారు. వీరికి టిటిడి అదనపు ఇఒ చిరుమామిళ్ళ వెంకయ్యచౌదరి, ఆలయ డిప్యూటీ ఇఒ లోకనాథం, ఆలయ అధికారులు స్వాగతం పలికారు. ఆలయంలోనికి చేరుకున్న జస్టీస్ ఠాకూర్ తొలుత ధ్వజస్తంభానికి మొక్కారు, అనంతరం ఆనందనిలయంలోని శ్రీవారిని దర్శించుకున్నారు. స్వామివారిని దర్శించుకోవడం ఆనందంగా ఉందని తెలిపారు. అదనపు ఇఒ వెంకయ్యచౌదరి స్వామివారి తీర్థప్రసాదాలు అందజేశారు. టిటిడి క్యాలండర్, డైరీలను అందించారు.

మంత్రి సవితను మర్యాదపూర్వకంగా కలిసిన అమెరికాలోని చికాగో రాష్ట్ర ప్రతినిధులు

విజయవాడ. ఫిబ్రవరి 10,ప్రభాతవార్తప్రతినిధి: బీసీ, ఈడబ్ల్యూఎస్ సంక్షేమ, చేనేత,జౌళి శాఖ మంత్రి ఎస్.సవితను అమెరికాలోని చికాగో రాష్ట్ర ప్రతినిధులు ఎలోవ ఎాంం మర్యాదపూర్వకంగా కలిశారు. ఏప్రిల్ లో చికాగో లో పురుడ్యూ యూనివర్శిటీ, జీఎస్ఏ సంస్థ ఆధ్వర్యంలో నిర్వహించబోయే జీఎస్ఏ గ్లోబల్ మిల్లిట్స్ ఎక్స్ పో లో పాల్గొనాలని ఆహ్వానించారు. ఈ మేరకు మంత్రి సవితకు చికాగో ప్రభుత్వ ప్రతినిధి లా షాన్ కె.ఫోర్డ్ ఆహ్వాన పత్రిక అందజేశారు. ఈ సందర్భంగా మంత్రి సవితతో చికాగో రాష్ట్ర ప్రతినిధులు చర్చించారు. అమెరికాలో చేనేత వస్త్రాలకు మార్కెటింగ్ అవకాశాలు కల్పించడంపై తమవంతు సాయమందిస్తామన్నారు. ఇందుకోసం పలు రాష్ట్రాల్లో చేనేత ఎక్స్ పో లు నిర్వహిస్తామన్నారు. పురుడ్యూ యూనివర్శిటీ ఆధ్వర్యంలో చేనేత వస్త్రాల డిజైన్ల తయారీపై ఆంధ్రప్రదేశ్ చేనేతలకు శిక్షణ కూడా ఇవ్వడానికి సిద్ధంగా ఉన్నామన్నారు. ఈ సందర్భంగా మంత్రి సవిత స్పందిస్తూ, అమెరికాలో చేనేత ఎక్స్ పోల నిర్వహణపై సీఎం చంద్రబాబు, మంత్రి నారా లోకేశ్ దృష్టికి తీసుకెళతామన్నారు. నేతన్నలకు నూతన డిజైనింగ్ శిక్షణివ్వడానికి ముందుకొచ్చినందుకు ధన్యవాదాలు తెలిపారు. ఈ కార్యక్రమంలో డాక్టర్ విజయ్ ప్రభాకర్, డాకర్టర్ రాజీవ్, డాక్టర్ మహ్మద్ తాజ్ ముల్ హుస్సేన్, విశ్వభారతి, కె.కృష్ణమూర్తి, తిరునగరి జ్యోత్స్న తదితరులు పాల్గొన్నారు.

ప్రత్యేక పాలనలో సహకార సంఘాలు

పర్సన్ ఇన్‌చార్జిల నియామకం షురూ

16వ తేదీతో ముగుస్తున్న పాలకవర్గాల పదవీకాలం

హైదరాబాద్, ఫిబ్రవరి 10, ప్రభాతవార్త: రాష్ట్రంలోని ప్రాథమిక వ్యవసాయ సహకార పరపతి సంఘాలు (పిఎసిఎస్) ఇక ప్రత్యేక అధికారుల పాలనలోకి వెళ్ల నున్నాయి. ఇక నుండి ఈ సహకార సంఘాలు పర్సన్ ఇన్ ఛార్జ్‌ల పాలనలో నడవనున్నాయి. మరో ఐదు రోజుల్లో వ్యవసాయ సహకార పాలకవర్గాల పదవీకాలం ముగియనుండటంతో వాటికి పర్స్‌న్ ఇన్ ఛార్జీలను నియమించేందకు సహకార శాఖ కసరత్తు చేస్తోంది. రాష్ట్ర వ్యాప్తంగా 906 ప్రాథమిక వ్యవసాయ సహకార సంఘాలు ఉన్నాయి. నామినేటెడ్ కావడంతో రాష్ట్రంలోని 148 వ్యవసాయ మార్కెట్ యార్డుల పాలవర్గాలను దశల వారీగా సర్కార్ నియమించింది. తాజాగా ప్రాథమిక వ్యవసాయ సహకార పరపతి సంఘాల పాలకవర్గాలకు పదవీ కాలం ముగియడంతో వాటిని ఎన్నికలు నిర్వహించాల్సి ఉంది. ఈ సంఘాల పాలకవర్గాల పదవీకాలం ఈ నెల 16వ తేదీతో ముగుస్తుంది. 2020 ఫిబ్రవరి రెండో వారంలో సహకార సంఘాల ఎన్నికలను నిర్వహించారు. అనంతరం ఆఫీస్ బేరర్లు, డీసీసీబీ, డీసీఎంఎస్ చైర్మన్, వైస్ చైర్మన్‌ల పదవులకు ఎన్నిక నిర్వహించారు. ఈ నెలలో వీటి పదవీ కాలం సైతం ముగియనుంది. సాధారణంగా పాలక వర్గాల పదవీ కాలానికి ఆరు నెలల సమయం ఉండగానే ఎన్నికల ప్రక్రియ మొదలవుతుంది. కానీ ఇప్పటి వరకు రాష్ట్ర సహకార సంఘాల రిజిస్ట్రార్ నుంచి ఎలాంటి ప్రకటన రాలేదు. దీంతో ఎన్నికలు ఎప్పుడు జరుగుతా యోనన్న చర్చ జిల్లా వ్యాప్తంగా సాగుతోంది. రాష్ట్రంలో ఇప్పటికే గ్రామ పంచాయతీ మండల, జిల్లా పరిషత్తులు, మున్సిపల్ పాలకవర్గాల పదవీకాలం ముగియడంతో ప్రత్యేక అధికారుల పాలన కొనసాగుతోంది.

ఇప్పుడు వాటికి ఎన్నికలు జరిపించేందుకు ప్రభుత్వం సిద్ధమవుతోంది. తాజాగా ప్రాథమిక వ్యవసాయ సహకార పరపతి సంఘాలకు కొత్త పాలక వర్గాల ఏర్పాటుపై ప్రభుత్వం ఇప్పటి వరకు ఎలాంటి నిర్ణయం తీసుకోలేదు. దీంతో వారి స్థానంలో ప్రత్యేక అధికారులను నియమించేందుకు సహకార శాఖ సిద్ధమైంది. అయితే పాత పాలకవర్గానికే పర్సన్ ఇన్‌చార్జిగా నియమిం చాలనే డిమాండ్ తెరముందుకు వచ్చింది. మరోపక్క ఇటీవల ప్రభుత్వం కొత్త సంఘాల ఏర్పాటు కోసం ప్రతిపాదనలు స్వీకరించింది. అయితే వాటిని ఏర్పాటు చేయకుండా ఆ ప్రతిపాదనలను పక్కనపెట్టింది. గతంలో నష్టాల్లో ఉన్న సంఘాలను మరో సంఘంలో విలీనం చేశారే తప్ప కొత్తవి ఏర్పాటు చేయలేదు. పలు పాత, కొత్త మండల కేంద్రాల్లో సైతం సంఘాలు ఏర్పాటు చేయలేదు.

కొత్త సంఘాల ఏర్పాటు ప్రక్రియ పూర్తయిన తదపరే ఎన్నికలు నిర్వహించేందుకు ప్రభుత్వం సముఖంగా ఉన్నట్లు తెలుస్తోంది.

కోళ్ల వైరస్‌పై కేంద్రం అప్రమత్తం

క్షేత్ర స్థాయిలో ప్రత్యేక బృందాల పరిశీలన

సరిహద్దు ప్రాంతాల్లో చెక్‌పోస్టులు ఏర్పాటు

హైదరాబాద్, ఫిబ్రవరి 10, ప్రభాతవార్త : అంతుచిక్కని వైరస్తో కోళ్లు గుడ్లు తేలేస్తున్నాయి. తెలంగాణ, ఆంధ్రప్రదేశ్‌తో పాటు, మహారాష్ట్ర, ఛత్తీస్‌గఢ్ రాష్ట్రాల్లో కోళ్లకు అంతు చిక్కని వైరస్ ప్రబలింది. ఫలితంగా వేలాది కోళ్లు మృత్యువాత పడ్డాయి. ఈ తరుణంలో కేంద్రం అప్రమత్తమైంది. కోళ్లకు సోకుతున్న అంతుచిక్కిన వైరస్ పట్ల అప్రమత్తంగా ఉండాలని రాష్ట్రాలను అలెర్ట్ చేసింది. కనీస జాగ్రత్తలు తీసుకుని ఈ వైరస్‌ను నియంత్రించేందుకు అవసరమైన చర్యలు తీసుకోవాలని స్పష్టం చేసింది. ఈ నేపథ్యంలో కేంద్రం ఆదేశాలతో తెలంగాణ పశు సంవర్ధక శాఖ అప్రమత్తమైంది. పశు సంవర్ధక శాఖ స్పెషల్ చీఫ్ సెక్రటరీ సవ్యసాచి గోష్ జిల్లా కలెక్టర్లకు ఒక సర్యులర్ పంపించారు. పౌల్ట్రీ రైతులు బయో సెక్యూరిటీ జాగ్రత్తలు తీసుకోవాలని సూచించారు. అనారోగ్యంతో వైరస్ సోకిన కోళ్ళను దూరంగా పూడ్చిపెట్టాలని తెలిపారు. వైరస్ సోకిన కోళ్ళ తరలింపులో కనీస జాగ్రత్తలు తీసుకోవాలని స్పష్టం చేశారు. దీంతో పౌల్ట్రీల్లోని కోళ్లను వెటర్నరీ డాక్టర్స్ టీమ్‌లు క్షేత్ర స్థాయిలో పరిశీలన చేస్తున్నారు. మహారాష్ట్ర తదితర సరిహద్దు ప్రాంతాల్లో ప్రత్యేక చెక్ పోస్టులను ఏర్పాటు చేస్తున్నారు. పౌల్ట్రీ రైతులకు, వెటర్నరీ డాక్టర్లు, సిబ్బందిపై వ్యాధులు, నివారణపై అవేర్నెస్ కార్యక్రమాలను నిర్వహిస్తున్నారు. పౌల్ట్రీ ఫారాలను పరిశీలించేందుకు వెటర్నరీ శాఖ టీములను ఏర్పాటు చేశారు. వెటర్నరీ డాక్టర్, సిబ్బంది వెళ్లి తమ పరిధిలోని పౌల్ట్రీలను పరిశీలిస్తున్నారు. కోళ్లకు వైరస్ సోకిందా లేదా అనే వివరాలు సేకరిస్తున్నారు. వైరస్ రాకుండా షెడ్ల వద్ద తీసుకోవాల్సిన రక్షణ చర్యల గురించి వివరిస్తున్నారు. ఒకవేళ కోళ్లు చనిపోతే వాటిని దూరంగా పూడ్చి పెట్టాలని సూచిస్తున్నారు. చికెన్ ఎక్కువగా అమ్మే టౌన్లలో తగిన జాగ్రత్తలు తీసుకునే విధంగా మున్సిపల్ అధికారులను అలర్టు చేశారు. చికెన్ వ్యర్థాలను నివాసాలకు దూరంగా పడేసేలా చూడాలని సూచించారు.

తెలంగాణలోని ఖమ్మం జిల్లా సత్తుపల్లి నియోజకవర్గంలో వేలాది బాయిలర్ కోళ్లు చనిపోతున్నాయి. అంతు చిక్కని ఈ వైరస్‌తో సత్తుపల్లి, కల్లూరు, విఎమ్ బంజరలోని పౌల్ట్రీ ఫామ్స్‌లో కోళ్లు చనిపోతున్నాయి. అటు ఉమ్మడి నిజామాబాద్ జిల్లాలోనూ అంతుచిక్కని వ్యాధితో కోళ్లు మృత్యువాత పడుతున్నాయి. బిర్కూర్, పోతంగల్, భీమ్‌గల్ మండలాల్లో వేలాది కోడి పిల్లలు చనిపోయాయి. అలాగే మహారాష్ట్ర, ఛత్తీస్‌గఢ్ రాష్ట్రాల్లో వైరస్ ప్రబలుతున్న నేపథ్యంలో కామారెడ్డి జిల్లాలో బర్డూ ప్రబలకుండా అధికార యంత్రాంగం ముందస్తు చర్యలు చేపట్టింది. తాజాగా కామారెడ్డి జిల్లా బాన్సువాడ మండలంలోని బోర్లం క్యాంప్ గ్రామంలో ఆది, సోమవారాల్లో అంతుచిక్కని వ్యాధితో వేలాది కోళ్లు మృతి చెందాయి. ఇప్పటికే తిర్మలాపూర్, బీర్కూర్ మండలంలోని చించోలి, కిస్టాపూర్ ఫారాల్లో 6వేలకు పైగా బాయిలర్ కోళ్లు మృతి చెందడంపై వాటి నిర్వాహకులు ఆందోళన వ్యక్తం చేస్తున్నారు.

రాష్ట్రం అప్పుల్లో కూరుకుపోయినా హామీలు నెరవేరుస్తున్నాం

పాలకుర్తి ఎమ్మెల్యే యశస్వినిరెడ్డి

హైదరాబాద్, ఫిబ్రవరి 10, ప్రభాతవార్త: రాష్ట్రం గత పాలకుల అసమర్థత కారణంగా అప్పులఊబిలో కూరుకుపోయినా ఇచ్చిన హామీలను ఒక్కొక్కటి నెరవేరుస్తూ ప్రజలకు సంక్షేమ కార్యక్రమాలతో లబ్ధి కలిగిండచంతోపాటు రాష్ట్ర అభివృద్ధికి ముఖ్యమంత్రి రేవంత్‌రెడ్డి బాటలు వేస్తున్నారని పాలకుర్తి ఎమ్మెల్యే యశస్వినిరెడ్డి అన్నారు. గాంధీభవన్‌లో సోమవారం పాలకుర్తి నియోజకవర్గ బిఆర్ఎస్ కార్యకర్తలు తరలివచ్చి వర్కింగ్ ప్రెసిడెంట్ అజారుద్దీన్ సమక్షంలో కాంగ్రెస్ పార్టీలో చేరినారు. ఈ సందర్భంగా ఆమె మాట్లాడుతూ త్వరలో ఇందిరమ్మ ఆత్మీయ భరోసా కూడా ఇవ్వబోతున్నామని తెలిపారు. ఈ సందర్భంగా ఉమ్మడి జిల్లా ప్రాథమిక సహకారం సంఘం మాజీ చైర్మన్ బిల్ల సుధీర్‌రెడ్డి, రాయపర్తి మాజీ జెడ్‌పిటిసి అరుంధతి సురేందర్‌రావుసహా పెద్ద సంఖ్యలో ఆ పార్టీ కార్యకర్తలు ఆమె సమక్షంలో కాంగ్రెస్ పార్టీలో చేరారు.

ధర్నాలో మాట్లాడుతున్న సిపిఎం రాష్ట్ర కార్యదర్శి జాన్‌వెస్లీ

కార్మిక వ్యతిరేక కేంద్రబడ్జెట్‌ను వెంటనే సవరించాలి

సిపిఎం రాష్ట్ర కార్యదర్శి జాన్‌వెస్లీ

హైదరాబాద్ (ధర్నాచౌక్), ఫిబ్రవరి 10, ప్రభాతవార్త: కార్మికులకు, సామాన్య ప్రజానీకానికి వ్యతిరేకంగా కేంద్ర ప్రభుత్వం ప్రవేశపెట్టిన ఇటీవల ప్రవేశపెట్టిన బడ్జెట్‌ను తక్షణమే సవరించాలని సీపీఎం రాష్ట్ర కార్యదర్శి జాన్‌వెస్లీ డిమాండ్ చేశారు. సోమవారం ఇందిరాపార్కు ధర్నాచౌక్‌లో తెలంగాణ ప్రజా సంఘాల పోరాట వేదిక ఆధ్వర్యంలో కేంద్ర బడ్జెట్‌ను వ్యతిరేకిస్తూ ప్రజా సంఘాల మహాధర్నా నిర్వహించారు. ఈ ధర్నాకు ముఖ్యఅతిథిగా హాజరై జాన్‌వెస్లీ మాట్లాడుతూ కేంద్రం 50లక్షల 65వేల కోట్లతో ప్రవేశపెట్టిన బడ్జెట్ సామాన్య ప్రజల కోసం కాదని, కేవలం కొద్ది మంది ధనికుల ప్రయోజనాల కోసమేనని ఆరోపించారు. కేంద్ర బడ్జెట్‌లో కూడా తెలంగాణకు తీరని ద్రోహం చేస్తున్నారని, తక్షణమే ఈ బడ్జెట్‌ను సవరించి, కార్మికులకు, సామాన్య ప్రజలకు, తెలంగాణకు న్యాయం చేయాలని డిమాండ్ చేశారు. సీపీఎం మాజీ కార్యదర్శి తమ్మినేని వీరభద్రం, నాయకులు ఎస్.వీరయ్య మాట్లాడుతూ కేంద్ర బడ్జెట్ వల్ల కార్పొరేట్ శక్తులకు తప్ప కార్మికులకు ఎలాంటి ప్రయోజనం లేదని ధ్వజమెత్తారు. కార్మికుల కనీస వేతనాల పెంపు కానీ, శ్రామిక ప్రజల ఆదాయాల మెరుగుదలకు కానీ ఈ బడ్జెట్‌లో ఎటువంటి ప్రతిపాదనలు లేవని ఆరోపించారు. ప్రజా,కార్మిక వ్యతిరేక బడ్జెట్‌ను యావత్ ప్రజానీకం వ్యతిరేకించాలని పిలుపునిచ్చారు. ఈ ధర్నా కార్యక్రమంలో సీపీఎం నేతలు నాగయ్య, చెరుపల్లి సీతారాములు తదితరులు పాల్గొన్నారు.

ఎసిబికి చిక్కిన పంచాయతీరాజ్ ఎఇ

హన్మకొండ బ్యూరో, ఫిబ్రవరి 10, ప్రభాతవార్త: సంగెం మండలం కుంటపెల్లి గ్రామానికి స్పెషల్ ఆఫీసర్‌గా పని చేస్తున్న పంచాయతీరాజ్ శాఖ ఎఇ రమేశ్‌ను సోమవారం ఎసిబి అధికారులు రెడ్‌హ్యాండెడ్‌గా పట్టుకున్నారు. సంగెం మండలం పరిధిలోని కుంటపల్లిలో ఇంటి నిర్మాణానికి అనుమతి కోసం రూపాయలు 80,000 ఎఇ డిమాండ్ చేయగా సదరు గృహ యజమాని ఏసీబీని ఆశ్రయించాడు. దీంతో హనుమకొండలోని ఒక ప్రైవేటు కార్యాలయంలో రూపాయలు 10,000 లంచం తీసుకుంటుండగా ఎసిబి అధికారులు దాడులు నిర్వహించి ఎఇ రమేశ్‌ను, ఆస్ట్రన్సా రేలను అదుపులోకి తీసుకు న్నారు. వీరిని ఏసీబీ కోర్టులో హాజరుపరిచిన అనంతరం స్థానిక పోలీసులకు అప్పగించడం జరిగింది. ఎసిబి దాడుల నేపథ్యంలో పంచాయతీరాజ్ శాఖ సిబ్బంది ఒక్కసారి ఉలిక్కిపడి అప్రమత్తమయ్యారు.

తెలంగాణలో బిఆర్ఎస్ దుకాణం ఇక బంద్

ఫాంహౌజ్‌కే పరిమితమైన కెసిఆర్.. ప్రతిపక్ష హోదా ఎందుకు?

ఎమ్మెల్సీ ఎన్నికల్లో బిఆర్ఎస్, బిజెపి లోపాయికారి ఒప్పందం

పిసిసి అధ్యక్షుడు మహేష్‌కుమార్‌గౌడ్

మీడియాలో మాట్లాడుతున్న పిసిసి అధ్యక్షుడు మహేష్‌కుమార్‌గౌడ్

గజ్వేల్, ఫిబ్రవరి 10, ప్రభాతవార్త: రాష్ట్రంలో బిఆర్ఎస్ దుకాణం బంద్ అయ్యిందని పిసిసి అధ్యక్షుడు మహేష్‌కుమార్‌గౌడ్ పేర్కొన్నారు. సోమవారం ఉమ్మడి కరీంనగర్, మెదక్, నిజామాబాద్, ఆదిలాబాద్ పట్టభద్రుల ఎమ్మెల్సీ అభ్యర్థి ఉట్కూరి నరేందర్‌రెడ్డి నామినేషన్ ర్యాలీకి వెళ్తున్న సందర్భంగా రిమ్మనగూడ వద్ద ఉన్న ఎస్4 హోటల్ వద్ద జిల్లా కాంగ్రెస్ పార్టీ అధ్యక్షుడు తూంకుంట నర్సారెడ్డి కార్యకర్తలతో కలిసి ఘనస్వాగతం పలికారు. ఈ సందర్భంగా ఏర్పాటు చేసిన మీడియా సమావేశంలో మహేష్ కుమార్ గౌడ్ మాట్లాడుతూ బిఆర్ఎస్, బిజెపి రెండూ లోపాయికారి ఒప్పం దంతో ఎమ్మెల్సీ ఎన్నికలకు వస్తున్నారన్నారు. ఫాంహౌజ్‌కే పరిమితమైన కెసిఆర్‌కు ప్రతిపక్ష హోదా ఎందుకని విమర్శించారు. పార్లమెంట్ ఎన్నికల్లో మాదిరిగానే ఎమ్మెల్సీ ఎన్నికల్లో పరోక్షంగా బిజెపికి బిఆర్ఎస్ మద్దతు ఇస్తుందన్నారు. ఎమ్మెల్సీ ఎన్నికల్లో పోటీ చేయడానికి బిఆర్ఎస్ పార్టీకి అభ్యర్థులు కరువయ్యారన్నారు.

రాష్ట్రంలో బిజెపికి చెందిన ఎనిమిది మంది ఎంపిలు ఉంటే కేంద్రం ప్రవేశపెట్టిన బడ్జెట్‌లో రాష్ట్రానికి గాడిద గుడ్డంత నిధులు ఇచ్చారన్నారు. బిజెపి నేతలు మతం పేరిట రెచ్చగొట్టి లబ్ధి పొందడం ఆనవాయితీగా వస్తుందన్నారు. కెటిఆర్ మేకపోతు గాంభీర్యం ప్రదర్శిస్తున్నారని, బిఆర్ఎస్‌లో కెటిఆర్, కవిత, హరీశ్‌రావు మధ్య మూడుముక్కలాట నడుస్తుందన్నారు. విసిల గురించి బిఆర్ఎస్ నేతలు మాట్లాడుతుంటే దయ్యాలు వేదాలు వల్లించినట్లు ఉందన్నారు. కులగణన సర్వేలో పాల్గొనని కెటిఆర్ ఆయన కుటుంబసభ్యులకు రీసర్వే జరపమని అడిగే అర్హత లేదన్నారు.

కాంగ్రెస్ ప్రభుత్వం అధికారంలోకి వచ్చిన యేడాదిలోనే 56వేలకుపైగా ఉద్యోగాలు ఇచ్చిందన్నారు. నిరుద్యోగ నిర్మూలన కోసం కాంగ్రెస్ ప్రభుత్వం చిత్తశుద్ధితో పనిచేస్తుందన్నారు. కాంగ్రెస్ ప్రభుత్వం ఇచ్చిన మాటకు కట్టుబడి హామీలు నెరవేరుస్తుందన్నారు. సిఎం రేవంత్‌రెడ్డి మంత్రుల చొరవతో రికార్డుస్థాయిలో రాష్ట్రానికి పెట్టుబడులు వచ్చాయన్నారు. అనంతరం స్థానిక కాంగ్రెస్ నాయకులు పిసిసి అధ్యక్షుడు మహేష్ కుమార్ గౌడ్‌తో పాటు మంత్రి జూపల్లి కృష్ణారావు, ప్రభుత్వ సలహాదారు షబ్బీర్‌అలీ, ఎమ్మెల్యే వెడ్మ బొజ్జులను ఘనంగా సన్మానించారు. ఈ కార్యక్రమంలో యూత్ కాంగ్రెస్ వైస్‌ప్రెసిడెంట్ ఆంజ్షరెడ్డి, మార్కెట్ కమిటీ చైర్మన్ నరేందర్‌రెడ్డి, వైస్‌చైర్మన్ సర్దార్‌ఖాన్, మాజీ మున్సిపల్ చైర్మన్ గాడిపల్లి భాస్కర్, కాంగ్రెస్ సీనియర్ నాయకులు భూంరెడ్డి, పట్టణ ప్రధాన కార్యదర్శి నక్క రాములుగౌడ్, జంగం రమేష్‌గౌడ్, ఊడెం శ్రీనివాస్‌రెడ్డి, శ్రావణ్‌కుమార్ తదితరులు పాల్గొన్నారు.

ధర్నానుద్దేశించి ప్రసంగిస్తున్న మాజీమంత్రి హరీశ్‌రావు

ఆర్ఎంపి, పిఎంపిల సమస్యలు తక్షణమే పరిష్కరించాలి

ఆరోగ్యశాఖ అధికారుల వేధింపులు ఆపాలి: మాజీమంత్రి హరీశ్‌రావు

హైదరాబాద్ (ధర్నాచౌక్), ఫిబ్రవరి 10, ప్రభాతవార్త: ఆర్ఎంపీ, పీఎంపీల సమస్యలు తక్షణమే పరిష్కరించాలని మాజీమంత్రి హరీశ్‌రావు డిమాండ్ చేశారు. సోమవారం ఇందిరాపార్కు ధర్నాచౌక్‌లో తెలంగాణ గ్రామీణ వైద్యుల సమాఖ్య ఆధ్వర్యంలో శిక్షణ పూర్తి చేసుకున్న ఆర్ఎంపీలకు సర్టిఫికెట్లు ఇచ్చి, రక్షణ కల్పించాలని కోరుతూ పెద్దఎత్తున ధర్నా నిర్వహించారు. ఈ ధర్నాకు ముఖ్యఅతిథిగా హాజరై హరీశ్‌రావు మాట్లాడుతూ కాంగ్రెస్ అధికారంలోకి వచ్చాక ఆర్ఎంపీ, పీఎంపీలపై అక్రమ కేసులు పెడుతూ భయభ్రాంతులకు గురి చేస్తున్నారని ఆరోపించారు. కాంగ్రెస్ మేనిఫెస్టోలో ఇచ్చిన హామీ ప్రకారం ఆర్ఎంపీలకు ట్రైనింగ్ ఇచ్చి, సర్టిఫికెట్లు ఇవ్వాలని డిమాండ్ చేశారు. గతంలో తాము ఇచ్చిన పథకాలను ఆపేసి, రుణమాఫీకు నిధులు మళ్లించారని ఆరోపించారు. స్థానిక సంస్థల ఎన్నికలలో కాంగ్రెస్‌కు ఆర్ఎంపీలు చురక పెట్టాలని సూచించారు. ప్రభుత్వం తక్షణమే స్పందించి, ఆర్ఎంపీ, పీఎంపీలపై పెట్టిన అక్రమ కేసులు ఎత్తివేసి, వారిని విడుదల చేయాలని డిమాండ్ చేశారు. ధర్నా కార్యక్రమంలో ముషీరాబాద్ ఎమ్మెల్యే ముఠా గోపాల్, తెలంగాణ గ్రామీణ వైద్యుల సమాఖ్య అధ్యక్షులు పి.మల్లేష్ తదితరులు పాల్గొన్నారు.

రైతు సంక్షేమానికి రూ.55,256 కోట్ల ఖర్చు

బిఆర్ఎస్ నిర్వాకంతో రైతులకు రూ.3 వేల కోట్లు నష్టం

వ్యవసాయ మంత్రి నాగేశ్వరరావు

హైదరాబాద్, ఫిబ్రవరి 10, ప్రభాతవార్త : రైతుల సంక్షేమం నిమిత్తం కాంగ్రెస్ ప్రభుత్వం అధికారంలోకి వచ్చిన ఈ సంవత్సరం కాలలో రూ. 55,256 కోట్లు ఖర్చు చేసినట్లు వ్యవసాయ మంత్రి తుమ్మల నాగేశ్వరావు వెల్లడించారు. ఈ మేరకు సోమవారం ఒక ప్రకటనలో ఇప్పటి వరకు ప్రత్యక్షంగా రూ. 40,000 కోట్లు నేరుగా రైతులకు ఖాతాలలో జమ చేశామన్నారు. అలాగే మొదటి పంటకాలంలోనే 25,35,964 మంది రైతులకి రూ.20,616.89 కోట్ల రూపాయలు రుణమాఫీ చేసిన విషయాన్ని గుర్తు చేశారు. కందులు ఒక్కటే కాదు కాంగ్రెస్ ప్రభుత్వం వచ్చిన సంవత్సరకాలంలో రైతులు పండించే ప్రతి పంటను మద్దతు ధరతో కొనుగోలు చేస్తున్నాము. ఏడాది కాలంలో రూ. 412.62 కోట్లు వెచ్చించి రైతుల వద్ద నుంచి వివిధ పంటలను సేకరించినట్లు వివరించారు.

బిఆర్ఎస్ నాయకులు ఆరోపించినట్లు కందుల కోసం 4 సెంటర్లు కాదు, 41 సెంటర్లు ఇప్పటికే ఆరంభించామని, తద్వారా రూ.7.21 కోట్లతో 954.95 మెట్రిక్ టన్నుల కందులను మద్దతు ధరకు కొనుగోలు చేశామని తెలిపారు. పావలా రుణమాఫీ అని ప్రతిసారి విమర్శించే నాయకులు, రుణమాఫీ ఏ సంవత్సరం మొదలుపెట్టి ఏ సంవత్సరం వరకు ఎంత మందికి చేశారో చెప్పి తమను విమర్శిస్తే ఒక్క విశ్వసనీయత ఉండేదన్నారు.

2018 లో చేయాల్సిన రుణమాఫీని ఎలక్షన్లలో లబ్ధి కోసమే ఆఖరి సంవత్సరమైన 2023 సంవత్సరంలో సగం మందికి చేసిన మీరా తమను విమర్శించేదని ఎద్దేవా చేశారు. 4 సంవత్సరాల పాటు చారానా చొప్పున చేయడంతో 2014లో రుణమాఫీ కారణంగా రైతులపై రూ.2,630 వడ్డీభారం పడింది నిజమా, కాదా అని ప్రశ్నించారు. రుణమాఫీని నాలుగేళ్లు చేయకుండా ఆఖరి సంవత్సరంలో చేయ డం వల్ల రూ.8315 కోట్లు వడ్డీ భారం రైతులపై వేసింది కూడా మీరా, కాదా అని నిలదీశారు. అధికారంలో ఉన్న 10 సంవత్సర కాలంలో రైతుబంధు, రుణమాఫీకి మీరు చేసిన ఖర్చెంతో చెప్పాలని డిమాండ్ చేశారు. విపత్తులు సంబవించి పంటలు పూర్తిగా నష్టపోయి సందర్భంలోను రైతులను ఆదుకునే ప్రయత్నం ఏనాడైనా చేశారా అని అన్నారు.

మ్యాచింగ్ గ్రాంటు విడుదల చేయకుండా, ఒక్క రైతు బంధు పేరు చెప్పి రైతులను మిగతా అన్ని పథకాలకు దూరం చేశారని ఆరోపించారు. మీరు చేసిన నిర్వాకం వలన రాష్ట్ర రైతాంగం నష్టపోయిన రూ.3 వేల కోట్లకు మీరు సమాధానం చెప్పాలని డిమాండ్ చేశారు.

నా ఇల్లు కూల్చొద్దు

ప్రజావాణిలో అల్లు అర్జున్ మామ చంద్రశేఖర్‌రెడ్డి

హైదరాబాద్, ఫిబ్రవరి 10, ప్రభాతవార్త: ప్రముఖ సినీనటుడు అల్లు అర్జున్ మామ, కాంగ్రెస్ పార్టీ నాయకుడు చంద్రశేఖర్‌రెడ్డి ఇంటిస్థలం కోసం ప్రజావాణికి హాజర య్యారు. రోడ్డు విస్తరణలో భాగంగా తన ఇంటిస్థలం సేకరణపై పునరాలోచన చేయాలని సోమవారం నిర్వహించిన ప్రజావాణిలో అధికారులకు విజ్ఞప్తి చేశారు. కేబీఆర్ పార్కు వద్ద రోడ్డు విస్తరణలో తన ఇంటిస్థలం సేకరణపై పునరాలోచన చేయాలని కోరారు. రోడ్డు విస్తరణలో తన ఇల్లు ఒకవైపు 20 అడుగులు మరోవైపు 36 అడుగుల భూమి సేకరించే అంశంపై వివరణ ఇవ్వాలంటూ ఆయన అధికారులను కోరారు. కొన్ని నెలల క్రితం కేబీఆర్ పార్కు చుట్టూ జంక్షన్లను అభివృద్ధి చేయాలని ప్రభుత్వం నిర్ణయించిన సంగతి తెలిసిందే. పార్కు చుట్టూ రోడ్ల విస్తరణ, అండర్ పాసులు, ఫ్లైఓవర్ల నిర్మాణానికి రాష్ట్ర ప్రభుత్వం గ్రీన్ సిగ్నల్ ఇచ్చింది. దీనికి సంబంధించి పరిపాలనా అనుమతులను కూడా ప్రభుత్వం జారీ చేసింది. పార్క్ చుట్టూ రూ.826 కోట్లతో 6 జంక్షన్లను నిర్మించనున్నారు. పార్క్ ఎంట్రన్స్ నుంచి.. జూబ్లీహిల్స్ చెక్‌పోస్ట్, రోడ్ 45, ఫిలింనగర్, అగ్రసేన్ మహరాజ్ విగ్రహం, బసవతారకం హాస్పిటల్‌వైపు అండర్ పాసులు, ఫ్లైఓవర్ల నిర్మించనున్నారు.

కాంగ్రెస్ సేవాదళ్ నేత ఆయూబ్‌ఖాన్ మృతి

పిసిసి సేవాదళ్ నేతల నివాళులు

ఘట్‌కేసర్, ఫిబ్రవరి 10, ప్రభాతవార్త: టీపీసీసీ కాంగ్రెస్ సేవాదళ్ మాజీ అదనపు చీఫ్ ఆర్గనైజర్ ఆయూబ్‌ఖాన్ అనారోగ్యంతో మృతిచెందారు. మేడ్చల్ జిల్లా ఘట్‌కేసర్‌కు చెందిన ఆయూబ్‌ఖాన్ గత కొన్ని దశాబ్దాలపాటు సేవాదళ్ విభాగంలో పనిచేసి కీలకభూమిక పోషించారు. అనారోగ్యంతో ఆయన తుదిశ్వాస విడువడంతో పలువురు టీపీసీసీ నాయకులు వచ్చి ఆయన భౌతికకాయాన్ని సందర్శించి నివాళులు అర్పించారు. అఖిలభారత కాంగ్రెస్ సేవాదళ్ అధ్యక్షులు లాల్జీదేశాయ్, కోశాధికారి కనుకుల జనార్దన్‌రెడ్డిల సూచన మేరకు టీపీసీసీ సేవాదళ్ ఆధ్వర్యంలో ఆయూబ్‌ఖాన్ పార్థివదేహానికి కాంగ్రెస్ సేవాదళ్ సాంప్రదాయ పద్ధతిలో కాంగ్రెస్ జెండా కప్పి నివాళులు అర్పించి కుటుంబాన్ని పరా మర్శించారు. ఈ కార్యక్రమంలో సేవాదళ్ రాష్ట్ర ప్రధానకార్యదర్శి ఎం.సద్గుణరావు, రాష్ట్ర కార్యదర్శులు పిట్టల బాల్‌రాజ్, ఉప్పల్, ఘట్‌కేసర్ మున్సిపల్ల మాజీ చైర్‌పర్సన్లు శివారెడ్డి, పావని జంగయ్య యాదవ్, బిబ్లాక్ అధ్యక్షులు మహేశ్‌గౌడ్, మున్సిపల్ కాంగ్రెస్ అధ్యక్షులు ముత్యాలు యాదవ్, గండూరి నర్సింహ, వసియుద్దిన్, గడ్డం యాదగిరి, రాజా రత్నం, రహామాన్, ఫారూఖ్, అబ్దుల్‌యూమ్, వర లక్ష్మి, బసవరాజు, రోహిత్, ధీరజ్, యాదగిరి తదితరులు పాల్గొన్నారు.

ఘట్‌కేసర్‌లో ఆయూబ్‌ఖాన్ భౌతికకాయంపై కాంగ్రెస్ పతాకాన్ని ఉంచి నివాళులు అర్పిస్తున్న సేవాదళ్ రాష్ట్ర ప్రధానకార్యదర్శి సద్గుణరావు తదితరులు

తెలంగాణ సుభిక్షంగా ఉండాలి

కుంభమేళాలో మంత్రి కోమటిరెడ్డి వెంకటరెడ్డికి వేదాశీర్వచనం

హైదరాబాద్, ఫిబ్రవరి 10, ప్రభాతవార్త: తెలంగాణ సుభిక్షంగా ఉండాలని రాష్ట్ర భవనాలు, సినిమాటోగ్రఫీ మంత్రి కోమటిరెడ్డి వెంకటరెడ్డికి వేదాశ్వీచనం ఇచ్చిన పూజారులు దీవించారు. సోమవారం ఉదయం ప్రయోగరాజ్‌లోని సంగంఘాట్‌లో పుణ్యస్నానాన్ని మంత్రి కోమటిరెడ్డి వెంకటరెడ్డి ఆచరించారు. అనంతరం శ్రీబడే హనుమాన్‌జీ దేవాలయాన్ని మంత్రి సందర్శించి మొక్కులు తీర్చుకున్నారు. మంత్రికి పూజారులు అక్కడ కూడా తీర్థ ప్రసాదాలు అందించి ఆశీర్వదించారు.

కెటిఆర్‌కు దమ్ముంటే కొడంగల్ జడ్పీటిసి, ఎంపిపి గెలిపించుకోవాలి

అసైన్డ్ భూములకు ఎకరాకు రూ. 20 లక్షలు ఇస్తున్నాం:

పరిగి ఎమ్మెల్యే రామ్మోహన్‌రెడ్డి

హైదరాబాద్, ఫిబ్రవరి 10, ప్రభాతవార్త: కెటిఆర్‌కు దమ్ముంటే కొండగల్‌లో ఒక జడ్పీటిసినో, ఎంపిపినో గెలిపించుకోవాలని పరిగి ఎమ్మెల్యే డా. రామ్మోహన్‌రెడ్డి సవాల్ చేశారు. సిఎల్‌పిలో ఆయన సోమవారం మీడియాతో మాట్లాడుతూ రాజీనామాకు రేవంత్‌రెడ్డి అవసరం లేదు నేను సిద్ధంగా ఉన్నాను అని అన్నారు. గతంలో నేను కెటిఆర్, హరీశ్‌రావులకు అసెంబ్లీలోనే రాజీనామా సవాల్ విసిరానని గుర్తు చేశారు. రాజీనామాపై కెటిఆర్, హరీశ్‌రావు ఇప్పటికీ ఎందుకు స్పందించడం లేదని ప్రశ్నించారు. కెటిఆర్‌కు ధైర్యం ఉంటే సిరిసిల్లలో రాజీనామా చేయమను.. మా కెకె మహేందర్‌ను కాంగ్రెస్ అభ్యర్థిగా గెలిపించుకుంటామని అన్నారు. ఆరిపోయే దీపంలా కెటిఆర్ ఎగిసిపడుతూ మాట్లాడుతున్నాడని ఎద్దేవా చేశారు. జైలుకు పోతామన్న భయంతోనే ఊకదంపుడు ఉపన్యాసాలు చేస్తున్నాడని ఆయన విమర్శించారు.

హైదరాబాద్ నుంచి మనుషులను తీసుకెళ్లి దారి పొడుగునా కెటిఆర్ షో చేస్తున్నాడని ఎగతాళి చేశారు. పగటివేషగాడు కెటిఆర్.. ఆయన గత పదేళ్లలో ఏనాడు కొడంగల్ అభివృద్ధి పట్టించుకోలేదని దుయ్యబట్టారు. లక్ష రూపాయల రుణమాఫీ కూడా సరిగా చేయలేక రైతులను దగా చేశారని ఆరోపించారు. కొడంగల్ యువతకు ఉపాధి కల్పించడం కోసం పారిశ్రామికవాడ ఏర్పాటు చేస్తుంటే బిఆర్ఎస్ దుష్ప్రచారం చేస్తున్నదని ఆవేదన చెందారు. కలెక్టర్‌ను చంపడానికి సురేష్ అనే వ్యక్తితో కుట్రలు చేశారని ఆరోపించారు. పారిశ్రామికవాడ కోసం భూములు ఇవ్వడానికి స్వచ్ఛందంగా లేఖలు ఇస్తున్నారని ఆయన తెలిపారు.

భూములు ఇచ్చిన వారికి 20 లక్షల రూపాయలు, 150 గజాల ప్లాట్ ఇస్తున్నామని తెలిపారు. మరో 15 లక్షలు ఇళ్ల నిర్మాణానికి ఇస్తున్నామని తెలిపారు. భూములు ఉన్నవారికి ఇందిరమ్మ ఇళ్లు కేటాయించామని తెలిపారు. కుటుంబానికి ఒక ఉద్యోగం కూడా ఇస్తున్నామని తెలిపారు. కొడంగల్‌కు ఇప్పటికే మెడికల్ కాలేజఱ మంజూరు అయిందని ఇంజినీరింగ్ కాలేజీ ఏర్పాటు చేశామని తెలిపారు. కొడంగల్ అభివృద్ధికి 6,128 కోట్ల రూపాయలతో ప్రతిపాదనలుచేసి వాటికి ప్రభుత్వ ఉత్తర్వులు కూడా ఇచ్చామని ఆయన గుర్తు చేశారు. కొండగల్‌లో రేవంత్‌రెడ్డిని ఓడించడానికి అనేక శిలాఫలకాలు వేశారని, కానీ వాటిని ఏవీ మొదలు పెట్టలేదని దుయ్యబట్టారు. బిఆర్ఎస్ డబుల్‌బెడ్‌రూమ్ ఇవ్వలేదని అన్నారు.

రేషన్‌కార్డులు కూడా ఇవ్వలేదని గుర్తుచేశారు. 45వేల కోట్లతో నాలుగు పథకాలు ఒకేరోజు తీసుకొచ్చిందని ఆయన చెప్పారు. కెటిఆర్ ఎప్పుడు జైలుకు పోతాడో తెలియక అయోమయంలో ఉన్నాడని అన్నారు. ఇప్పటికే ఆయన చెల్లి తీహార్‌జైలుకు పోయారని ఆయన చెప్పారు. కెటిఆర్ అబద్ధాల పుట్ట.. ఆయనపై ఎసిబి, ఇడి కేసులు విచారణ జరుగుతోందని గుర్తుచేశారు. సిఎం రేవంత్‌పై మాట్లాడే నైతికత కెటిఆర్‌కు లేదని ఆయన అన్నారు.

తెలిసే పైరసీ చేస్తున్నారు

ఇలా చేస్తే అరెస్ట్ చేయిస్తాం ..

పైరసీపై పోరుకు ఫిల్మ్ ఛాంబర్‌లో సెల్

తండేల్ సినిమాపై నిర్మాతలు అల్లు అరవింద్, బన్నీ

హైదరాబాద్, ఫిబ్రవరి 10, ప్రభాతవార్త : తెలిసే కావాలని చిత్రాన్ని పైరసీ చేస్తున్నారని తండేల్ సినిమా నిర్మాతలు అల్లు అరవింద్, బన్నీ వాసు ఆవేదన వ్యక్తం చేశారు. నాగచైతన్య కథానాయకుడిగా, సాయిపల్లవి హీరోయిన్‌గా చందూ మొండేటి దర్శకత్వంలో రూపొందిన తండేల్ ఈ నెల 7న ప్రేక్షకుల ముందుకు తీసుకొచ్చామన్నారు. అయితే ఈ చిత్రాన్ని పైరసీ చేసి ఆన్‌లైన్‌లో పెట్టారని, అంతేకాకుండా ఏపీఎస్ ఆర్టీసీ బస్సులోనూ ప్రదర్శించారని ఆరోపించారు. ఈ మేరకు దీనికి సంబంధించి హైదరాబాద్ ఫిల్మ్ ఛాంబర్‌లో సోమవారం ఏర్పాటు చేసిన మీడియా సమావేశంలో అల్లు అరవింద్ మాట్లాడుతూ పైరసీ సెల్‌ను ఇంకా బలోపేతం చేయాల్సి ఉందన్నారు. ఫిల్మ్ ఛాంబర్ చర్యల వల్ల కొన్ని ఏళ్లుగా సినిమా పైరసీ జరగడం లేదని తెలిపారు. అయితే రెండు నెలల నుంచి మళ్లీ ఈ రాక్షసి విరుచుకుపడుతోందని వాపోయారు. గేమ్

ఛాంపియన్స్ ట్రోఫీలో.. హై వోల్టేజి మ్యాచ్‌లు

వరల్డ్ కప్, వన్డేల్లో భారత్ పైచేయి

ఛాంపియన్స్‌లో పాకిస్థాన్ ఆధిక్యం

న్యూఢిల్లీ: హై వోల్టేజ్ మ్యాచ్‌గా భావించే భారత్, పాకిస్తాన్ జట్లు త్వరలో తలపడనున్నాయి. ఐసిసి ఛాంపియన్స్ ట్రోఫీకి రంగం సిద్ధమైంది. ఈ నెల 19 నుంచి ప్రారంభం కానుంది. మినీ వరల్డ్ కప్‌గా పిలిచే ఈ టోర్నీలో ఈసారి ప్రపంచం నుంచి 8 జట్లు పాల్గొంటున్నాయి. ఆతిథ్యపాకిస్తాన్‌తో పాటు, భారత్, ఆస్ట్రేలియా, న్యూజిలాండ్, ఇంగ్లండ్, దక్షిణాఫ్రికా, వెస్టిండీస్, అఫ్ఘానిస్థాన్ టీమ్‌లు పోటీ పడుతున్నాయి. టీం ఇండియా, పాకిస్తాన్ క్రికెట్ జట్లు ఈ నెల 23న దుబాయ్ స్టేడియంలో తలపడనున్నాయి. ఛాంపియన్స్ ట్రోఫీలో ఈ రెండు జట్లు ఢీ కొట్టేందుకు సిద్ధమయ్యాయి. ఇరు జట్ల మధ్య గతంలో జరిగిన హోరాహోరీ పోరు, వాటికి సంబంధించిన రికార్డులను చూస్తే టి20 ప్రపంచ కప్, వన్డే ప్రపంచ కప్‌లలో టీం ఇండియా ఎల్లప్పుడూ పాకిస్తాన్‌పై ఆధిపత్యం చెలాయించింది. కానీ, ఈ ఐసిసి టోర్నమెంట్‌లో పాకిస్తాన్‌దే పైచేయిగా నిలిచింది. గత ఛాంపియన్స్ ట్రోఫీ ఫైనల్లో పాకిస్తాన్ భారత్‌ను ఓడించి గెలిచింది. అయితే ఛాంపియన్స్ ట్రోఫీలో అన్ని జట్ల కన్నా అత్యధిక మ్యాచ్‌లు ఆడిన జట్టు భారత్. ఇప్పటి వరకు 29 మ్యాచ్‌లు ఆడింది. ఇందులో 18 గెలిచి, 8 మ్యాచ్‌ల్లో భారత జట్టు ఓడిపోయింది. మరో 3 మ్యాచ్‌లలో ఫలితం తేలలేదు. అంటే, కొన్ని కారణాలవల్ల పాయింట్లను పంచుకోవలసి వచ్చింది. దీంతో మ్యాచ్‌ల సంఖ్య ఎక్కువగా ఉన్నందున, ఇతర 7 జట్ల కంటే భారత్ విక్టరీ జాబితా ఎక్కువగా కనిపిస్తుంది.

ఛాపింయన్స్ ట్రోఫీలో మొత్తం అన్ని జట్లతో ఆడిన మ్యాచ్‌ల్లో పాక్ గెలిచిన మ్యాచ్‌లకంటే ఓడినవే ఎక్కువ. ఆతిథ్య పాకిస్తాన్ గురించి చెప్పాలంటే, అది ఛాంపియన్స్ ట్రోఫీలో 23 మ్యాచ్‌లు ఆడింది. అందులో 11 గెలిచింది. 12 మ్యాచ్‌ల్లో ఓడిపోయింది. ఈవిధంగా, ఛాంపియన్స్‌ట్రోఫీ 2025లో ఆడుతున్న 8 జట్లలో గెలిచిన దానికంటే ఎక్కువ మ్యాచ్‌లను కోల్పోయిన ఏకైక జట్టుగా నిలిచింది. ఇక కేవలం పాకిస్తాన్, భారత్ ఇరు జట్ల హెడ్ టు హెడ్ రికార్డులను చూస్తే 1998లో ప్రారంభమైన ఛాంపియన్స్ ట్రోఫీలో టీమ్ ఇండియా, పాకిస్తాన్ జట్లు 5 సార్లు పోటీ పడ్డాయి. అందులో పాకిస్తాన్ మూడు సార్లు, టీం ఇండియా రెండు సార్లు మ్యాచ్‌లు గెలుచుకున్నాయి.

2017 ఛాంపియన్స్ ట్రోఫీలో భారత్, పాకిస్తాన్ జట్లు రెండు మ్యాచ్‌లు ఆడాయి. గ్రూప్ దశలో టీం ఇండియా పాకిస్థాన్‌ను ఓడించగా, ఫైనల్‌లో పాకిస్తాన్ గెలిచింది. వన్డేల్లో కూడా పాకిస్తాన్ టీం ఇండియా కంటే ముందంజలో కొనసాగుతోంది. ఛాంపియన్స్ ట్రోఫీ వన్డే ఫార్మాట్‌లో జరుగుతుంది. ఇందులో కూడా పాకిస్తాన్ జట్టు భారత జట్టు కంటే ముందుంది. ఇప్పటివరకు రెండు జట్ల మధ్య 135 వన్డే మ్యాచ్‌లు జరిగాయి. ఇందులో టీం ఇండియా 57 మ్యాచ్‌ల్లో మాత్రమే గెలిచింది. పాకిస్తాన్ 73 మ్యాచ్‌ల్లో గెలిచింది. ఐదు మ్యాచ్‌ల్లో ఫలితం తేలలేదు.

జాతీయ క్రీడల్లో.. ఎపికి చెందిన జ్యోతికి స్వర్ణం

అథ్లెటిక్స్‌లో టిజికి 2 కాంస్యాలు

న్యూఢిల్లీ: జాతీయ క్రీడల్లో ఆంధ్రప్రదేశ్ ఖాతాలో ఐదోస్వర్ణ పతకం చేరగా, తెలంగాణ జాబితాలో మరో రెండు కాంస్య పతకాలు చేరాయి. దీంతో ప్రస్తు ప్రస్తుతం ఆంధ్రప్రదేశ్ 12 పతకాలతో (5 స్వర్ణాలు, 1 రజతం, 6 కాంస్యాలు) 18వ స్థానంలో ఉండగా, తెలంగాణ 9 పతకాలతో (1 స్వర్ణం, 2 రజతాలు, 6 కాంస్యాలు) 29వ స్థానంలో ఉంది. డెహ్రాడూన్ వేదికగా జరిగిన మహిళల అథ్లెటిక్స్ 100 మీటర్ల హర్డిల్స్‌లో ఆంధ్రప్రదేశ్‌కు చెందిన యర్రాజీ జ్యోతి పసిడి పతకాన్ని సొంతం చేసుకుంది. జ్యోతి 100 మీటర్ల హర్డిల్స్ ఫైనల్ రేసును అందరి కంటే వేగంగా 13.10 సెకన్లలో ముగించి జాతీయ క్రీడల్లో కొత్త రికార్డును నెలకొల్పింది. జాతీయ క్రీడల్లో జ్యోతికిది వరుసగా మూడో స్వర్ణ పతకం కావడం విశేషం. ఇటీవల దక్షిణ మధ్య రైల్వేలో జూనియర్ క్లర్క్‌గా చేరిన జ్యోతి 2022 గుజరాత్, 2023 గోవా జాతీయ క్రీడల్లోనూ పసిడి పతకాలు సాధించింది.

మరోవైపు 10 క్రీడాంశాల సమాహారమైన డెకాథ్లాన్ ఈవెంట్లో ఆంధ్రప్రదేశ్‌కు చెందిన రోహిత్ రోమన్ (6753 పాయింట్లు) కాంస్య పతకాన్ని సాధించాడు. ఇక తెలంగాణ విషయానికి వస్తే ఈ జాతీయ క్రీడల్లో తాజాగా రెండు కాంస్య పతకాలు లభించాయి. అథ్లెటిక్స్ మహిళల 4"-100 మీటర్ల రిలేలో నిత్య, మైథిలి ఆకుమడుపుల, మాలోత్ సింధు, అగసార నందినిలతో కూడిన తెలంగాణ జట్టు (47.58 సెకన్లు) కాంస్య పతకాన్ని సాధించింది. అలాగే మహిళల నెట్‌బాల్‌లో తెలంగాణ జట్టు సెమీఫైనల్లో 43-48 పాయింట్ల తేడాతో హరియాణా చేతిలో ఓడిపోయి కాంస్య పతకాన్ని సొంతం చేసుకుంది.

తొలి టెస్టు సిరీస్‌లో.. శ్రీలంకపై ఆస్ట్రేలియా ఘన విజయం

న్యూఢిల్లీ: శ్రీలంకతో రెండో టెస్టులో ఆస్ట్రేలియా ఘన విజయం సాధించింది. తద్వారా పద్నాలుగేళ్ల తర్వాత లంక గడ్డపై తొలి టెస్టు సిరీస్ గెలుపును నమోదు చేసింది. గాలె వేదికగా జరిగిన ఈ సిరీస్‌కు కెప్టెన్ ప్యాట్ కమిన్స్ దూరం కాగా, స్టీవ్ స్మిత్ తాత్కాలికంగా సారథ్య బాధ్యతలు నిర్వర్తించాడు. స్మిత్ కెప్టెన్సీలో తొలి టెస్టులో ఇన్నింగ్స్ 242 పరుగుల తేడాతో గెలుపొందిన ఆస్ట్రేలియా, రెండో టెస్టులోనూ శ్రీలంకను చిత్తు చేసింది. టాస్ గెలిచి తొలుత బౌలింగ్ చేసిన ఆసీస్ లంకను 257 పరుగులకు ఆలౌట్ చేసింది. అనంతరం బ్యాటింగ్‌కు దిగిన కంగారూ జట్టుకు 157 పరుగుల ఆధిక్యం లభించింది. కెప్టెన్ స్మిత్ (131)తో పాటు, వికెట్ కీపర్ బ్యాటర్ అలెక్స్ క్యారీ (156) శతకాలతో చెలరేగడంతో తొలి ఇన్నింగ్స్‌లో ఏకంగా 414 పరుగులు చేసింది. ఆ తర్వాత శ్రీలంక తమ రెండో ఇన్నింగ్స్‌లో 231 పరుగులకు ఆలౌట్ కావడంతో 75 పరుగుల స్వల్ప లక్ష్యంతో బరిలోకి దిగిన స్మిత్ బృందం కేవలం ఒక వికెట్ కోల్పోయి కథ ముగించింది. కాగా ప్రపంచ టెస్టు చాంపియన్‌షిప్ (డబ్ల్యూ టీసీ)లో ఆస్ట్రేలియాకు ఇది 33వ విజయం. తద్వారా డబ్ల్యూటీసీ చరిత్రలో అత్యధిక విజయాలు సాధించిన జట్టుగా ఆస్ట్రేలియా సరికొత్త చరిత్ర సృష్టించింది. 2019లో డబ్ల్యూటీసీ మొదలు కాగా, ఇప్పటి వరకు 53 మ్యాచ్‌లు ఆడిన ఆస్ట్రేలియా 33 విజయాలు సాధించి.. పదకొండు మ్యాచ్‌లలో ఓడిపోయింది. 9 మ్యాచ్‌లు డ్రా చేసుకుంది. దీంతో డబ్ల్యూటీసీ 2023-25 పట్టికలో ఆస్ట్రేలియా రెండో స్థానంలో నిలిచింది. లంకతో సిరీస్‌కు ముందే డబ్ల్యూటీసీ ఫైనల్‌కు అర్హత సాధించిన ఆసీస్ జట్టు చివరకు 67.54 విజయాల శాతంతో రెండో స్థానం దక్కించుకుంది. రెండేళ్ల వ్యవధిలో 19 టెస్టు మ్యాచ్‌లు ఆడిన ఆసీస్ 13 విజయాలు, 4 పరాజయాలు, 2 డ్రాలు నమోదు చేసుకుంది.

యుపి వారియర్స్ కెప్టెన్‌గా దీప్తి

న్యూఢిల్లీ: మహిళల ప్రీమియర్ లీగ్ (డబ్ల్యూపీఎల్) టి20 క్రికెట్ టోర్నమెంట్‌లో మరో జట్టుకు కొత్త కెప్టెన్ నియామకం జరిగింది. ఈనెల 14 నుంచి జరిగే ఉమెన్ ప్రీమియర్ లీగ్ మూడో సీజన్‌లో యూపీ వారియర్స్ జట్టుకు భారత ఆల్ రౌండర్ దీప్తి శర్మ నాయకత్వం వహించనుంది. గత సీజన్లో ఆస్ట్రేలియా స్టార్ అలీసా హీలీ కెప్టెన్సీలో యూపీ వారియర్స్ జట్టు బరిలోకిదిగింది. అయితే గాయం కారణంగా అలీసా హీలీ మూడో సీజన్ డబ్ల్యూపీఎల్‌నుంచి వైదొలిగింది. దాంతో యూపీ వారియర్‌కు కొత్త కెప్టెన్‌గా దీప్తిని ఆఫ్రాంచైజీ యజమాన్యం నియమించింది. గత సీజన్లో దీప్తి ఎనిమిది ఇన్నింగ్స్ ఆడి 136.57 స్ట్రయిక్ రేట్‌తో 295 పరుగులు సాధించడంతో పాటు, 10 వికెట్లు తీసింది. గత సీజన్లో గుజరాత్ జెయింట్స్ జట్టుకు బెత్ మూనీ కెప్టెన్ వ్యవహరించగా, ఈసారి ఆస్ట్రేలియాకే చెందిన ఆస్లీ గార్డనర్ గుజరాత్ జెయింట్స్ జట్టుకు కెప్టెన్‌గా ఎంపికైంది.

ఐర్లాండ్ సంచలన విజయం

63 రన్స్ తేడాతో జింబాబ్వే ఓటమి

న్యూఢిల్లీ: జింబాబ్వేతో జరిగిన ఏకైక టెస్ట్ మ్యాచ్‌లో ఐర్లాండ్ జట్టు సంచలన విజయం సాధించింది. బులవాయో వేదికగా సోమవారం జరిగిన ఈ మ్యాచ్‌లో ఐర్లాండ్ ఆతిథ్య జట్టు జింబాబ్వేను 63 పరుగుల తేడాతో మట్టికరిపించింది. ఈ మ్యాచ్‌లో ఐర్లాండ్ తొలి ఇన్నింగ్స్ లో 260 పరుగులకు ఆలౌటైంది. లోయర్ ఆర్డర్ బ్యాటర్లు ఆండీ మెక్‌బ్రైన్ (90 నాటౌట్), మార్క్ అదైర్ (78) అర్ధ సెంచరీలు సాధించి ఐర్లాండ్‌కు గౌరవప్రదమైన స్కోరును అందించారు. వీరిద్దరు 7వ వికెట్‌కు 127 పరుగులు జోడించారు. మెక్‌బ్రైన్, అదైర్‌తో పాటు, ఐర్లాండ్ ఇన్నింగ్స్‌లో పాల్ స్టిర్లింగ్ (10), లోర్కాన్ టక్కర్ (33) మాత్రమే రెండంకెల స్కోర్లు చేశారు. జింబాబ్వే బౌలర్లలో బ్లెస్సింగ్ ముజరబానీ ఏకంగా 7 వికెట్లు పడగొట్టాడు. రిచర్డ్ నగరవ 2, ట్రెవట్రెర్ గ్వాండు ఓ వికెట్ దక్కించుకున్నారు. అనంతరం జింబాబ్వే తొలి ఇన్నింగ్స్‌లో 267 పరుగులు చేసింది. అరంగేట్రం ఆటగాడు నిక్ వెల్చ్ (90) 10 పరుగుల తేడాతో సెంచరీ చేజార్చుకున్నాడు. 10వ నంబర్ ఆటగాడిగా బరిలోకి దిగిన ముజరబానీ 47 పరుగులు చేసి జింబాబ్వే తరఫున సెకెండ్ లీడింగ్ రన్ స్కోరర్‌గా నిలిచాడు. అతనికి 11వ నంబర్ ఆటగాడు ట్రెవర్ గ్వాండు (18 నాటౌట్) సహకరించాడు. వీరిద్దరూ ఆఖరి వికెట్‌కు 67 పరుగులు జోడించారు. వీరిద్దరి భాగస్వామ్యం మూలానా జింబాబ్వేకు 7 పరుగుల స్వల్ప ఆధిక్యం లభించింది. ఐర్లాండ్ బౌలర్లలో బ్యారీ మెక్‌కార్తీ 4, ఆండీ మెక్‌బ్రైన్ 3, మార్క్ అదైర్ 2, మాథ్యూ హంప్రేస్ ఓ వికెట్ పడగొట్టారు. అనంతరం బరిలోకి దిగిన ఐర్లాండ్ ఆండీ బల్బిర్నీ (66), లోర్కాన్ టక్కర్ (58) అర్ధసెంచరీలతో రాణించడంతో రెండో ఇన్నింగ్స్‌లో 298 పరుగులు చేసింది. ఐర్లాండ్ ఇన్నింగ్స్‌లో కర్టిస్ క్యాంఫర్ (39), మూర్ (30) ఓ మోస్తరు స్కోర్లుచేశారు. జింబాబ్వే బౌలర్లలో నగరవ 4, ట్రెవర్ గ్వాండు, మధెవెరె తలో 2, ముజరబానీ, జోనాథన్ క్యాంప్‌బెల్ చెరో వికెట్ పడగొట్టారు. 292 పరుగులలక్ష్యాన్ని ఛేదించేందుకు బరిలోకిదిగిన జింబాబ్వే రెండో ఇన్నింగ్స్‌లో అనూహ్యంగా కుప్పకూలింది. మాథ్యూ హంఫ్రేస్ 6 వికెట్లు తీసి జింబాబ్వే పతనాన్ని శాశించాడు. హంఫ్రేస్ 6, మెక్‌కార్తీ 2, మార్క్ అదైర్, ఆండీ మెక్‌బ్రెన్ తలో వికెట్ పడగొట్టడంతో జింబాబ్వే రెండో ఇన్నింగల్స్‌లో 228 పరుగులకు చాప చుట్టేసింది. వెస్లీ మెదెవెరె (84) జింబాబ్వేను ఓటమి బారి నుంచి గట్టెక్కించేందుకు విఫలయత్నం చేశాడు. మెదెవెరె, జోనాథన్ క్యాంప్బెల్ (33) జింబాబ్వే ఓటమిని కాసేపు అడ్డుకున్నారు. జింబాబ్వే ఇన్నింగ్స్‌లో మెదెవెరె, జోనాథన్ క్యాంప్‌బెల్‌తో పాటు, బ్రియాన్ బెన్నెట్ (45) రాణించాడు.

పర్సనల్ లోన్‌లో రకాలెన్నో..

న్యూఢిల్లీ, ఫిబ్రవరి 10: వ్యక్తిగత రుణాలు ప్రధానంగా రెండు రకాలు. మొదటి రకం సెక్యూర్డ్ రుణాలు. రెండోరకం అన్ సెక్యూర్డ్ రుణాలు. వీటిలో ఏరకం రుణానికి దరఖాస్తు చేయాలో అర్థం కాక, గందరగోళానికి గురవుతున్నారా? అయితే మీరు తప్పకుండా సెక్యూర్డ్, అన్‌సెక్యూర్డ్ రుణాల మధ్య నున్న తేడాల గురించి తెలుసుకోవాలి. కొన్ని బ్యాంకులు, నాన్ బ్యాంకింగ్ ఫైనాన్షియల్ కంపెనీలు పూచీకత్తు లేకుండానే వ్యక్తిగత రుణాలను మంజూరు చేస్తుంటాయి. ఇంకొన్ని మాత్రం పూచీకత్తు లేనిదే రుణం ఇవ్వడం కుదరదని తేల్చి చెబుతుంటాయి. వీటిలోదేన్ని ఎంపిక చేసుకోవాలి? అనేది మీ నిర్ణయమే.అన్‌సెక్యూర్డ్ రుణాలు అంటే?అన్ సెక్యూర్డ్ వ్యక్తిగత రుణాలను మనం పూచీకత్తు లేకుండానే పొందొచ్చు. సిబిల్ స్కోర్, ఇతరత్రా అర్హతలు, ఆర్థిక సామర్థ్యం, ఉద్యోగ స్థాయి, వయసు వంటి అంశాలను పరిగణనలోకి తీసుకొని ఈ రకం రుణాన్ని మంజూరు చేస్తుంటారు. ఆస్తులను తాకట్టు పెట్టాల్సిన అవసరం లేకుండానే

ఈ రుణాన్ని పొందొచ్చు. పూచీకత్తు ఇచ్చేవారి కోసం వెతుక్కుంటూ తిరగాల్సిన పని ఉండదు. ఎలాంటి సెక్యూరిటీ లేకుండా ఇస్తున్నారు కాబట్టే దీన్ని 'అన్ సెక్యూర్డ్ లోన్' అంటారు. ఈ రకం రుణాన్ని మంజూరు చేయడం వల్ల బ్యాంకు, ఎన్‌బీఎఫ్‌సీకి రిస్క్ ఎక్కువగా ఉంటుంది. అందుకే ఈ రుణంపై ఎక్కువ వడ్డీరేటును వసూలు చేస్తారు. దరఖాస్తుదారుడి క్రెడిట్‌స్కోరుతో పాటు అతడి బ్యాంకుఖాతాలోకి వేతనం స్థిరంగా ప్రతి నెలా అందుతుందా? లేదా? అనేది తప్పకుండా పరిశీలిస్తారు. వెరిఫికేషన్‌కోసం గత ఆరునెలల బ్యాంకు స్టేట్‌మెంట్లను సమర్పించమని బ్యాంకు అధికారులు అడుగుతారు. స్థిరాస్తులులేని వారు అత్యవసరాల్లో అన్‌సెక్యూర్డ్ లోన్ తీసుకోవచ్చు. సెక్యూర్డ్ రుణాలు కేవలం పూచీకత్తుతో లభిస్తాయి. ఆస్తులు తాకట్టుపెట్టి కూడా ఈ రకం లోన్స్ తీసుకోవచ్చు. ఇల్లు, కారు, భూమి వంటివాటిని తాకట్టుపెట్టొచ్చు. లోన్ అమౌంట్ సాధ్యమైనంత ఎక్కువగా ఉండాలంటే సెక్యూర్డ్ రుణాలే ఉత్తమం. వీటిలో రుణాన్ని తిరిగి చెల్లించే వ్యవధి కూడా ఎక్కువగా లభిస్తుంది. ఇక ఇదేసమయంలో దరఖాస్తుదారుడి నెలవారీ ఆదాయాలు, క్రెడిట్ స్కోరును సైతం బ్యాంకులు, ఎన్‌బీఎఫ్‌సీలు పరిశీలిస్తాయి. సెక్యూర్డ్ రుణాలపై వడ్డీరేటు తక్కువగా ఉంటుంది. ఎందుకంటే ఈ రకం లోన్‌లతో బ్యాంకులు, ఎన్‌బీఎఫ్‌సీలకు రిస్క్ తక్కువ. పూచీకత్తు ఇవ్వగలిగే సామర్థ్యమున్నా, ఆస్తులున్నా సెక్యూర్డ్ లోన్ తీసుకోవడం బెస్ట్.

హెక్సావేర్ టెక్నాలజీస్ ఐపిఒ షురూ

ముంబై, ఫిబ్రవరి 10: హెక్సావేర్ టెక్నాలజీస్ ఐపిఒ ప్రారంభానికి ప్రారంభమైంది. ఫిబ్రవరి 11న యాంకర్ ఇన్వెస్టర్లకు ప్రారంభమైన తర్వాత, సాధారణ పెట్టుబడిదారులు ఫిబ్రవరి 12న బిడ్ చేయవచ్చు. ఐటీ సేవలను అందించే కంపెనీ ఇష్యూలో ఫిబ్రవరి 14 వరకు పెట్టుబడి పెట్టవచ్చు. ఐపిఒ ప్రైస్ బ్యాండ్ కూడా కంపెనీ ఇష్యూ ద్వారా షేర్లు అమ్మకానికి వస్తాయి. దీని ద్వారా రూ.1 ఫెస్ వాల్యూ కలిగిన 12,35,87,570 షేర్లను అమ్మకానికి ఉంచుతారు. పెట్టుబడిదారుల డీమ్యాట్ అకౌంట్లో షేర్ క్రెడిట్ ప్రక్రియ ఫిబ్రవరి 18న ప్రారంభమవుతుంది. దీని తరువాత, కంపెనీ షేర్లు ఫిబ్రవరి 19న బిఎస్ఇ-ఎన్ఎస్ఇలో లిస్ట్ చేయబడతాయి. రూ.14,868 పెట్టుబడి పెట్టడం ద్వారా లాభంలో భాగస్వామి అవొచ్చు. ఇప్పుడు ఈ ఐపిఒ లాట్ సైజు గురించి మాట్లాడుకుందాం.. హెక్సావేర్ టెక్ ఐపిఒ కోసం కంపెనీ 21 షేర్ల లాట్ సైజును నిర్ణయించింది. దీని ప్రకారం, ఏ పెట్టుబడిదారుడైనా కనీసం రూ.14,868 పెట్టుబడి పెట్టాలి. ఒక పెట్టుబడిదారుడు గరిష్టంగా 13 లాట్లు లేదా 273 షేర్లకు బిడ్ చేయవచ్చు. దీనికి అవసరమైన గరిష్ట పెట్టుబడి రూ.1,93,284. ప్రారంభం కాకముందే, ఈ ఐపిఒ గ్రే మార్కెట్లో రూ.46 ప్రీమియంతో ట్రేడవుతోంది. ఉద్యోగులకు రూ.67తగ్గింపు ఐటీ సొల్యూషన్స్ ప్రొవైడర్ హెక్సావేర్ టెక్ 1992లో స్థాపించబడింది. దీని ప్రధాన కార్యాలయం నవీ ముంబైలో ఉంది. హెక్సావేర్ టెక్నాలజీస్ భారతదేశంలో (చెన్నై, పుణె, బెంగళూరు, నోయిడా, మొదలైనవి) అలాగే శ్రీలంకలో ఆఫ్‌షోర్ డెలివరీ కేంద్రాలు ఉన్నాయి. ఈ ఐపిఒ కింద, హెక్సావేర్ టెక్నాలజీస్ కంపెనీ ఉద్యోగుల కోసం రూ.90 కోట్ల విలువైన షేర్లను రిజర్వ్ చేసింది. నిర్ణయించింది, ఒక్కో షేరుకు రూ. 675708. హెక్సావేర్ టెక్ ఐపిఒ ద్వారా మార్కెట్ నుండి రూ.8750 కోట్లు సేకరించాలని యోచిస్తోంది. హెక్సావేర్ ఐపిఒ పూర్తిగా ఆఫర్ ఫర్ సేల్

స్మార్ట్ ఫోన్‌లో డేటా చోరీ చేసే కొత్త వైరస్..

న్యూఢిల్లీ, ఫిబ్రవరి 10: ప్రస్తుతం స్పార్క్ క్యాట్ అనే ప్రమాదకర వైరస్ స్మార్ట్ ఫోన్లలో చేరింది. దాదాపు 28 అప్లికేషన్లలో దీన్ని కనుగొన్నారు. స్టార్ ఫోన్ యూజర్లు ఇటీవల ఏవైనా అనుమానాస్పద యాప్‌లను డౌన్ లోడ్ చేసుకుంటే వెంటనే తొలగించుకోవాలని నిపుణులు చెబుతున్నారు. స్పార్క్ క్యాట్ వైరస్ వల్ల మన వ్యక్తిగత, ఆర్థిక పరమైన డేటాకు తీవ్ర ప్రమాదం కలుగుతుంది. ఈ ప్రమాదకర మాల్వేర్ వేగంగా వ్యాప్తి చెందుతూ ప్రపంచ వ్యాప్తంగా వేలాది పరికరాలకు వ్యాపిస్తోంది. సాధారణ వైరస్‌ల మాదిరిగా కాకుండా క్రిప్టో కరెన్సీ వాలెట్ రికవరీ పద బంధాలతో మన విలువైన డేటాను చోరీ చేస్తోంది. గూగుల్ ప్లే స్టోర్, ఆపిల్ యాప్ స్టోర్‌లోని బహుళ యాప్‌లలో కనిపించే ఒక హానికరమైన సాఫ్ట్ వేర్ డెవలప్మెంట్ కిట్ (ఎస్డీకే)నే స్పార్క్ క్యాట్ అనవచ్చు. వినియోగదారుల పరికరాల్లో నిల్వ చేసిన చిత్రాలను స్కాన్ చేయడం ద్వారా వ్యక్తిగత డేటాను దొంగిలిస్తుంది. ఈ మాల్వేర్ ఇన్ ఫెక్ట్ చేసిన యాప్‌ను డౌన్ లోడ్ చేసుకుంటే మీ ఆర్థిక, వ్యక్తిగత సమాచారం ప్రమాదంలో పడుతుంది.

ఇప్పటి వరకూ అనేక యాప్‌లు ఈ మాల్వేర్ బారిన పడినట్టు గుర్తించారు. వాటిలో 18 ఆండ్రాయిడ్ యాప్‌లు, 10 ఐవోఎస్ యాప్‌లు ఉన్నాయని నిర్ధారించారు. ఇటువంటి యాప్‌లలో చాట్ ఏఐ ఒకటి. దీనితో పాటు మరే ఇతర అనుమానాస్పద యాప్‌లను డౌన్ లోడ్ చేసుకుని ఉంటే, మీ డేటాను రక్షించుకోవడానికి వెంటనే అన్ ఇన్ స్టాల్ చేసి తొలగించండి. స్పార్క్ క్యాట్ వైరస్ మీ ఫోన్‌లోని డేటాను దొంగిలిస్తుంది. ముందుగా ఫోన్‌లోని ఫొటోలను స్కాన్ చేస్తుంది. క్రిప్టో కరెన్సీ వాలెట్ రికవరీ పద బంధాల కోసం వెతుకుతుంది. ఆప్టికల్ క్యారెక్టర్ రికగ్నేషన్ (ఓసీఆర్) ఉపయోగించి గూగుల్ ఎమ్ఎల్ కిట్ ద్వారా చిత్రాల నుంచి వచనాన్ని చదువుతుంది. దీని ద్వారా సున్నితమైన సమాచారాన్ని దొంగిలించడం సాధ్యమవుతుంది. ఈ మాల్వేర్ చాలా ప్రమాదమైంది. ప్రపంచంలో అనేక భాషలను సులభంగా చదువుతుంది. ఇంగ్లిష్, హిందీ, చైనీస్, జపనీస్, ఫ్రెంచ్, ఇటాలియన్ భాషల్లో కీలక పదాలను గుర్తిస్తుంది. తెలియని యాప్‌లను డౌన్ లోడ్ చేసుకోకూడదు. మంచి సమీక్షలు ఉన్న విశ్వసనీయ యాప్‌లనే ఇన్ స్టాల్ చేసుకోవాలి. ఏదైనా యాప్ మీ స్టోరేజ్ లేదా కెమెరాకు అవసరమైన యాక్సెస్ అడిగితే, వెంటనే నిరాకరించాలి. యాప్ అనుమతులను ఎప్పుడూ తనిఖీ చేసుకోవాలి. మీ సాఫ్ట్ వేర్ ను తాజాగా ఉంచుకోవాలి. రెగ్యులర్ అప్ డేట్‌లు, భద్రతా లోపాలను పరిష్కరించుకోవాలని ఎంతో సహాయ పడుతుంది. నమ్మకమైన యాంటీ వైరస్‌ను వినియోగించాలి. మాల్వేర్ బెదిరింపులను గుర్తించి నిరోధించడానికి ఈ భద్రతా యాప్‌లు ఉపయోగపడతాయి. క్రిప్టో వాలెట్ పద బంధాలను స్క్రీన్ షాట్‌లుగా ఎప్పుడు స్టోర్ చేసుకోవద్దు. వాటిని

రెండొంతుల డిజిటల్ స్టార్లు ఉల్లంఘనే!

ముంబై, ఫిబ్రవరి 10: డిజిటల్ స్టార్లుగా వెలుగొందుతున్న చాలా మంది ఇన్ఫ్లుయెన్సర్లు వాస్తవానికి నిబంధనలకు విరుద్ధంగా వ్యవహరిస్తున్నారని అడ్వర్టైటజింగ్ ప్రమాణాల మండలి ఏఎసీసీఐ ఆందోళన వ్యక్తం చేసింది. మూడింట రెండొంతుల మంది (69 శాతం) యథేచ్ఛగా నిబంధనలను ఉల్లంఘిస్తున్నారని వ్యాఖ్యానించింది. ఫోర్బ్స్ ఇండియా టాప్ 100 డిజిటల్ స్టార్స్ 2024 జాబితాలో పేర్కొన్న ఇన్ఫ్లుయెన్సర్ల తీరుతెన్నులను పరిశీలించి రూపొందించిన నివేదికలో ఏఎస్సీఐ ఈ విషయాలు వెల్లడించింది. ఇందుకోసం 2024 సెప్టెంబర్-నవంబర్ మధ్యకాలంలో వారు ఇన్స్టాగ్రామ్, యూట్యూబ్లో ప్రమోట్ చేసిన పోస్టులను విశ్లేషించింది. దీని ప్రకారం సోషల్ మీడియా ఇన్ఫ్లుయెన్సర్లకు నిర్దేశించిన డిస్ క్లోజర్ (కీలక వివరాలను ఫాలోయర్లకు వెల్లడించడం) మార్గదర్శకాలను పాటించడంలో 69 శాతం మంది విఫలమైనట్లు ఏఎసీసీఐ పేర్కొంది. పరిశీలించిన 100 పోస్టుల్లో 29 పోస్టుల్లో మాత్రమే తగినన్ని డిస్క్లోజర్స్ ఉన్నాయని, 69 కేసుల్లో ఉల్లంఘనలు రుజువయ్యాయని వివరించింది. ఫ్యాషన్ లైఫ్ స్టయిల్, టెలికం ఉత్పత్తులు, పర్సనల్ కేర్ విభాగాల్లో ఈ ధోరణి అత్యధికంగా కనిపించింది. నిర్దిష్ట మార్గదర్శకాల ప్రకారం ఇన్ఫ్లుయెన్సర్లు తాము ప్రమోట్ చేసే కంపెనీలు, ఉత్పత్తులతో తమకున్న సంబంధాన్ని స్పష్టంగా తెలియజేయాల్సి ఉంటుంది. దీనితో వారి ఫాలోయర్లు పూర్తి సమాచారం ఆధారంగా సముచిత నిర్ణయం తీసుకునే వీలుంటుంది.

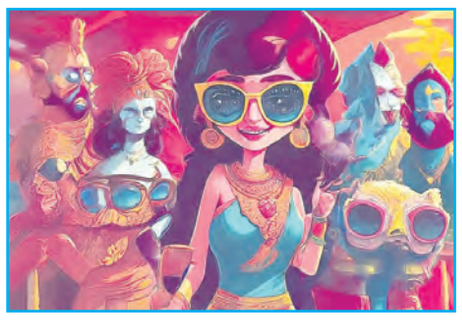

ఇన్ఫ్లుయెన్సర్లతో ప్రకటనల్లో పారదర్శకత లోపించడం, నిబంధనలను యదేచ్ఛగా ఉల్లంఘిస్తుండటం ఆందోళనకరమైన విషయమని నివేదిక పేర్కొంది. నియంత్రణ సంస్థ పరమైన చర్యలకు గురికాకుండా ప్రకటనకర్తలు, ఏజెన్సీలు, ఇన్ఫ్లుయెన్సర్లు సమష్టిగా నిబంధనలకు అనుగుణంగా పని చేయడంపై దృష్టి పెట్టాలని సూచించింది.

వాణిజ్యం

ఈ రెండు 'ఇవి' స్కూటర్ల మధ్యే ప్రధాన పోటీ..

ముంబై, ఫిబ్రవరి 10: ఓలా ఎలక్ట్రిక్‌కు సంబంధించిన మూడోతరం ఎలక్ట్రిక్ స్కూటర్లను ఇటీవల లాంచ్ చేశారు. వీటిలో నాలుగు మోడళ్లు ఉన్నాయి. ఎస్1 ఎక్స్, ఎస్1 ఎక్స్ ప్లస్, ఎస్ 1 ప్రో, ఎస్ 1 ప్రోప్లస్. అయితే ఈ స్కూటర్లు టీవీఎస్ ఐక్యూబ్ ఎస్‌టీకు గట్టి పోటినిస్తాయి. టాప్ టైర్ ఎస్1 ప్రోప్లస్ 4680 భారత్ సెల్స్‌తో 5.3 కేడబ్ల్యూహెచ్ బ్యాటరీతో వస్తుంది. ఈ స్కూటర్ 320 కి.మీ పరిధిని క్లెయిమ్ వాస్తవ ప్రపంచ పరిధి మారుతుందని నిపుణులు చెబుతున్నారు. ఈ స్కూటర్ 17.4 బీహెచ్‌పీతో మంచి శక్తిని అందిస్తుంది. ఈ

స్కూటర్ 2.1 సెకన్లలో 0 నుండి 40 కిలోమీటర్ల వేగాన్ని అందుకుంటుంది. అలాగే ఈ స్కూటర్ 141 కిలోమీటర్ల గరిష్ట వేగంతో దూసుకుపోతుంది. ఐక్యూబ్ ఎస్‌టీకు సంబంధించిన టాప్‌మోడల్ 5.1కేడబ్ల్యూహెచ్ బ్యాటరీతో వస్త